Berufliche Bildung

Unser Team erreichen Sie:

Per E-Mail:
vhs-beruflichebildung@stadt-koeln.de

Persönliche Beratung vor Ort:
VHS im KOMED (siehe Seite 20/21)

Per Fax : 0221 221-6569282

Qualifikation & Beschäftigungsförderung

Unser Team erreichen Sie:

Per E-Mail:
vhs-projekte@stadt-koeln.de

Persönliche Beratung vor Ort:
VHS im Bezirksrathaus Nippes (siehe Seite 20/21)

Per Fax : 0221 221-6569282

Persönliche Anmeldung: Wenden Sie sich bitte an das VHS-Kundenzentrum (siehe Seite 22).

Berufliche Bildung

Bei Fragen zur Organisation der Kurse und Veranstaltungen (allgemeine Informationen, Teilnahmebescheinigungen usw.) wenden Sie sich bitte an:

Ursula Roches
Team-Sachbearbeitung
Tel.: 0221 221-23679

Nicht abgebildet:

Lisa Wirtz
Team-Sachbearbeitung
Tel.: 0221 221-25993

Heike Weiner
Team-Sachbearbeitung
Tel.: 0221 221-33959

Bei Fragen zu Kursinhalten und für die Beratung wenden Sie sich bitte an:

Ingo Jureck
Programmbereichsleitung
Tel.: 0221 221-23686
Betriebswirtschaft,
Finanz- und Rechnungswesen

Matthias Terfurth
Fachbereichsleitung
Tel.: 0221 221-24433
Management, Wirtschaft,
Kommunikation, Medien,
Journalismus, Film, Fernsehen

Axel Busch
Fachbereichsleitung
Tel.: 0221 221-23693
EDV/Multimedia

Petra Tenbrink
Fachbereichsleitung
Tel.: 0221 221-23742
Auftragsschulungen,
Kooperationsprojekte mit Schulen,
EDV/Multimedia

Qualifikation & Beschäftigungsförderung

Bei Fragen zur Organisation der Kurse und Veranstaltungen (allgemeine Informationen, Teilnahmebescheinigungen usw.) wenden Sie sich bitte an:

B. August
Sozialpädagogin
Tel.: 0221 221-33048

D. Steinfeld
Projektleitung
Tel.: 0221 221-21136

Z. Mansius
Projektleitung
0221 221-22678

Nicht abgebildet:

H. Havenith
Projektakquise und Qualitätssicherung
Tel.: 0221 221-23798

S. Hendriks
Projektleitung
Tel.: 0221 221-23887

L. Leisten
Verwaltung
0221 221-29796

Inhaltsverzeichnis

EDV / Multimedia **295**

Grundlagen PC, Betriebssystem Windows 296

Rund um Android 301

Rund um Apple 303

Internet und Social Media 305

Tastschreiben am PC 306

Office (Fit fürs Büro) 307

Textverarbeitung 308

Tabellenkalkulation 309

Präsentationen 314

Kommunikation 315

Datenbanken 316

Projektmanagement 317

Geschäftsgrafiken / Visualisierung 318

CAD – Computer Aided Design 318

Medienproduktion: Bildbearbeitung, Layout, Grafik 319

Videoschnitt 323

Audiobearbeitung und Musikproduktion am Computer 324

Webdesign und -programmierung 324

Linux 327

Windows Netzwerke 327

Programmiersprachen 328

Medien **332**

Public Relations, Marketing und Barrierefreie Kommunikation 332

Social Media 336

Journalismus 337

Fernsehen / Film / Video 338

Medienkompetenz / Digitale Kompetenz 339

Kommunikation / Management | Büro / Wirtschaft **342**

Beratung, Coaching, Supervision, Training 342

Rhetorik und Kommunikationstraining 344

Existenzgründung 348

Bewerbungstraining u. Berufsorientierung 349

Personalmanagement, Führungskräftetrainings und Teamentwicklung 350

Projekt- und Veranstaltungsmanagement 352

Büro 353

Zeit- und Selbstmanagement 354

Betriebswirtschaft, Finanz- & Rechnungswesen 354

Mathematik **356**

Firmenschulungen **359**

Train the Trainer: Fortbildung für Lehrende **360**

Bildungspartner Schule – VHS **365**

Qualifizierung und Beschäftigungsförderung **366**

EDV / Multimedia

Qualifikation der Dozierenden
Die IT-/Multimediaseminare der VHS Köln werden von qualifizierten und kompetenten Trainer*innen durchgeführt. Bei der Auswahl der Dozierenden legen wir großen Wert auf eine hohe fachliche Eignung für das jeweilige Thema, auf methodische und didaktische Kompetenz sowie Fortbildungsbereitschaft und Beratungskompetenz. Unsere Lehrkräfte sind kommunikativ und besitzen Erfahrung im professionellen Umgang mit Gruppen, je nach Seminartyp auch mit bestimmten Alters- oder Berufsgruppen bzw. Branchen. Sie wünschen nähere Angaben zum Qualifikationsprofil der Trainer*innen? Wir informieren Sie gerne!

Angebotsformen und -struktur
Um den Zeitbedürfnissen und Interessen der verschiedenen Gruppen von Teilnehmenden gerecht zu werden, gibt es:

- **Infoveranstaltungen**
- **Bildungsurlaube** Für alle Interessierten offene, drei- bis fünftägige Kompaktveranstaltung im Tagesbereich, die in der Regel auch als Bildungsurlaub nach dem Arbeitnehmerweiterbildungsgesetz (AwbG) anerkannt sind und für die Arbeitnehmende 1x pro Kalenderjahr Sonderurlaub beantragen können.
- **Mehrwöchige Kurse** 1 – 2 mal pro Woche im Abend-, Vor- oder Nachmittagsbereich
- **Ganztagesveranstaltungen** 1 – 2 ganztägige Veranstaltungen werktags
- **Intensivseminare in einer Woche** Kompaktkurse abends oder vormittags
- **Wochenendseminare**
- **„älter & aktiv“** Im PC-Einstiegsbereich bieten wir zudem Seminare ausschließlich für ältere Lernende (Menschen ab 60).

Eigener Rechner und kleine Lerngruppen
In allen EDV-Seminaren steht pro Person ein eigener PC zu Übungszwecken zur Verfügung. Wir arbeiten in kleinen Gruppen (max. 12 Teilnehmende), um ein Höchstmaß an individueller Unterstützung durch die Kursleitung zu gewährleisten.

Methodik / Arbeitsformen
Außer in Infoveranstaltungen und Vorträgen wird in allen EDV-Seminaren im Wechsel von Theorie und Praxis unterrichtet. Einer theoretischen Einführung und Demonstration neuer Inhalte und Arbeitstechniken folgen die professionell unterstützte Erarbeitung des Lehrstoffs und das Training der neuen Fertigkeiten in der Gruppe bzw. in Einzelarbeit am VHS-Rechner. Hierbei kann die Lehrkraft auf eine professionelle technische Ausstattung (Smart Panels, IT-Netzwerk, schnelles Internet, WLAN) zurückgreifen. Folgende methodische Elemente werden im Unterricht flexibel eingesetzt: Projektarbeit/Arbeit an Fallbeispielen, Präsentation und Diskussion von Einzelarbeits- oder Kleingruppenergebnissen im Plenum, die Erörterung von Fragen in der Gruppe, Überlegungen zur Übertragung des Gelernten in die eigene Praxis und Seminar-Feedback.

Warum eine persönliche inhaltliche Beratung?
Sie investieren persönliches Engagement, Zeit und Geld, wenn Sie ein EDV-Seminar besuchen. Machen Sie deshalb das Beste daraus. Nutzen Sie die Möglichkeit unserer kostenlosen und unverbindlichen Informationsabende und die persönliche Beratung.

Wir beraten und informieren Sie gerne bei der Einschätzung Ihrer Vorkenntnisse mit Informationen zu Kursinhalten und Zielen mit einem auf Ihre Wünsche abgestimmten Vorschlag zur Kursplanung und freuen uns über Anregungen zu neuen Weiterbildungsangeboten. Vereinbaren Sie einen persönlichen Beratungstermin unter
Tel.: 0221 221-23693 / -23742.

Teilnahmevoraussetzungen
Die erforderlichen Vorkenntnisse sind im jeweiligen Seminartext benannt. Ist dies ausnahmsweise nicht der Fall, dann ist der Kurs offen für alle Interessierten.
Sollten Sie trotzdem im ausgewählten Kurs unter- bzw. überfordert sein, kann auf Empfehlung der Lehrkraft und nach Rücksprache mit der Fachbereichsleitung eine kostenlose Umbuchung in das passende Angebot in Frage kommen.

Schulungsbegleitmaterialien
In den meisten Seminaren setzen wir professionelle Schulungsunterlagen – als Printprodukt oder auch digital als PDF – ein, die wir im Vorfeld bereits für Sie bestellen. Unsere Schulungsunterlagen wurden entweder von der Kursleitung passgenau für Ihr Seminar entwickelt oder wir verwenden die IT-Schulungsunterlagen des Herdt-Verlages, die Sie auch nach Kursende zuhause bestens unterstützen.

Teilnahmebescheinigung
In allen IT-Seminaren erhalten Sie bei mehr als 80%iger Teilnahme automatisch eine Teilnahmebescheinigung der VHS. Diese ist verwendbar zur Dokumentation Ihrer Fortbildungsaktivitäten und zum Nachweis absetzbarer Kosten gegenüber dem Finanzamt.

Bildungsfinanzierung
Für unsere Seminare akzeptieren wir verschiedenen finanzielle Fördermöglichkeiten. Informationen zur finanziellen Förderung finden Sie am Anfang dieses Heftes.

Grundlagen PC, Betriebssystem Windows

Zielgruppe / Zielsetzung Wiedereinsteigende, (ältere) Arbeitsuchende und Arbeitnehmer*innen, Selbstständige und Freiberufler*innen, die bisher noch nicht oder bereits mehrere Jahre nicht mehr mit dem Computer gearbeitet haben und nun einen fundierten (Wieder-)Einstieg in den Umgang mit dem PC benötigen, um beruflichen Anforderungen gerecht werden zu können.

Arbeitsgeräte
Wir bieten an unseren Computern Einführungskurse im Umgang mit dem PC unter Windows 10 an. In kleinen Lerngruppen haben dabei alle Teilnehmende einen Rechner für sich, um ausreichend üben zu können. Für den Fall, dass Sie lieber an Ihrem eigenen Gerät lernen wollen, bieten wir die Seminare „Erste Schritte am eigenen Laptop" an, die unabhängig von der Version des eigenen Windows-Betriebssystems besucht werden können.
Teilnehmende, die Windows gestengesteuert auf einem Endgerät mit Touchscreen nutzen wollen, sollten immer ihr Gerät mitbringen.

Kursberatung
Wenn Sie unsicher sind, welcher Kurs für Sie der richtige ist, lassen Sie sich von uns beraten unter Tel.: 0221 221-23693 oder -23742.

Angebote „älter & aktiv"

Für den Kundenkreis „älter & aktiv" (60+) bieten wir folgende Kursthemen im Grundlagenbereich an:
Erste Schritte am eigenen Laptop
Sie wollen nicht mehr von der digitalen Welt ausgeschlossen sein? In diesem Kurs erwerben Sie die Basiskenntnisse, um Ihr eigenes Laptop mit dem Windows Betriebssystem im Alltag stressfrei nutzen zu können.
Inhalte:
- Umgang mit Maus und Tastatur
- Starten von Programmen
- Umgang mit der Windows-Oberfläche
- Daten speichern und suchen
- neue Ordner anlegen
- erste Schritte in Textverarbeitung
- Kopieren: eine Funktion mit 1001 Anwendungsmöglichkeiten
- Internet: Informationen, Auskünfte, Spiele, Lernvideos

Voraussetzung: eigenes Laptop mitbringen, ansonsten werden keine Computerkenntnisse vorausgesetzt.

Sicherer werden im Umgang mit dem eigenen Laptop!

Sie haben einen Erste Schritte Kurs bei der VHS Köln besucht und wollen das Erlernte in Übungen festigen und dadurch sicherer und mutiger im Umgang mit dem eigenen Laptop werden? Dann ist der Kurs genau das Richtige für Sie.
Themenbereiche:
- Programme – Ordner – Dateien – Ansichten
- in Word formatieren, drucken
- Internetnutzung
- E-Mails.

Für individuelle Fragen und begleitetes Üben ist viel Zeit eingeplant. Bitte bringen Sie daher Ihre Fragen mit! Es wird am eigenen Laptop (Betriebssystem Windows 10 oder 11) gearbeitet. Alternativ stehen auch die Computer der VHS zur Verfügung.
Voraussetzung: Teilnahme an einem Kurs „Erste Schritte am Computer/eigenem Laptop" oder vergleichbare Kenntnisse.

Computer Club 60+

Personen ab 60, die bereits Kurse der Volkshochschule besucht haben und sich für Nachfragen, Wiederholungen oder einfach zum gemeinsamen Internet-Surfen regelmäßig treffen wollen. Inhalte: Themen werden individuell abgesprochen und bauen auf den Inhalten der Computerkurse speziell für Menschen ab 60 auf.
Voraussetzung: Teilnahme an zwei Computerkursen für Menschen ab 60 an der Volkshochschule Köln.

Erste Schritte am eigenen Laptop für Menschen ab 60

Kurs am Nachmittag

A-520481 | VHS im KOMED
6x, 8.8. – 19.9., Di, 13:30 – 16:45 Uhr **|** 24 UStd **|** 136 €, Schulungsunterlagen: 18 € **| Bernd Peuler**

A-520482 | VHS im KOMED
6x, 13.9. – 18.10., Mi, 13:30 – 16:45 Uhr **|** 24 UStd **|** 136 €, Schulungsunterlagen: 18 € **|** **Ursula Hoffmann**

A-520483 | VHS im KOMED
6x, 15.1. – 26.2., Mo, 13:30 – 16:45 Uhr **|** 24 UStd **|** 136 €, Schulungsunterlagen: 18 € **|** **Ursula Hoffmann**

Sicherer werden im Umgang mit dem eigenen Laptop!

Ein Trainingskurs am Vormittag für Menschen ab 60

A-520769 | VHS im KOMED
4x, 11.9. – 2.10., Mo, 13:30 – 16:45 Uhr **|** 16 UStd **|** 91 €, Materialkosten: 1 € **|** **Ursula Hoffmann**

A-520770 | VHS im KOMED
4x, 17.10. – 7.11., Di, 13:30 – 16:45 Uhr **|** 16 UStd **|** 91 €, Materialkosten: 1 € **|** **Ursula Hoffmann**

Ein Trainingskurs am Nachmittag für Menschen ab 60

A-520771 | VHS im KOMED
4x, 17.1. – 7.2., Mi, 13:30 – 16:45 Uhr **|** 16 UStd **|** 91 €, Materialkosten: 1 € **| Bernd Peuler**

Computer Club 60+

Kurs am Vormittag

A-520844 | VHS im KOMED
5x, 25.8. – 15.12., Fr, 9:30 – 12:45 Uhr **|** 20 UStd **|** 94 €, Materialkosten: 1 € **| Antje Bartels**

Kurse am Nachmittag

A-520918 | VHS im KOMED
5x, 10.8. – 30.11., Do, 13:30 – 16:45 Uhr **|** 20 UStd **|** 94 €, Materialkosten: 1 € **| Bernd Peuler**

A-520919 | VHS im KOMED
5x, 25.8. – 15.12., Fr, 13:30 – 16:45 Uhr **|** 20 UStd **|** 94 €, Materialkosten: 1 € **| Antje Bartels**

Erste Schritte am PC: Grundlagen und Vertiefung

Zielgruppe: Alle, die bisher noch nicht oder bereits mehrere Jahre nicht mehr mit dem Computer gearbeitet haben und nun einen fundierten (Wieder-) Einstieg in die Thematik wagen wollen.
Wir bieten an unseren Computern Einführungskurse im Umgang mit dem PC unter Windows an. Für den Fall, dass Sie lieber an Ihrem eigenen Gerät lernen wollen, bieten wir Seminare „Erste Schritte am eigenen Laptop" an, die unabhängig von der Version des eigenen Windows-Betriebssystems besucht werden können.
Wenn Sie unsicher sind, welcher Kurs für Sie der richtige ist, lassen Sie sich von uns beraten.
Tel.: 0221 221-23693 oder -23742.

Kleine Gruppen (maximal 12 Teilnehmende) ermöglichen optimale Unterstützung durch die Kursleitung. Sie haben im Kurs einen Rechner für sich.

Erste Schritte am Computer mit Windows an 5 Terminen

Sie sind Computerneuling oder haben bereits seit vielen Jahren nicht mehr mit dem Computer gearbeitet? Der Kurs bietet einen fundierten (Wieder-) Einstieg.

Inhalte:
- Umgang mit Maus und Tastatur und Windows-Oberfläche
- Starten von Programmen

- Dateiverwaltung: speichern, neue Ordner anlegen, Dateien suchen
- erste Schritte in Textverarbeitung und Internet
- Anpassung von Windows auf Ihre speziellen Bedürfnisse und Kurzübersicht über weitere Anwendungsmöglichkeiten.

Voraussetzung:
Keine EDV-Kenntnisse erforderlich.

Windows – Grundlagen – Kompaktseminar

Sie surfen gelegentlich im Internet, sind mit Maus und Tastatur vertraut, es fehlen Ihnen aber die grundlegenden Windowskenntnisse?
Oder Sie haben früher schon mal am PC gearbeitet und suchen jetzt einen soliden Wiedereinstieg mit dem neuen Windows? Dann sind Sie hier richtig (Absoluten Computeranfängern empfehlen wir alternativ die Seminare „Erste Schritte am Computer").
Inhalte:
- Die Windows 10 Oberfläche kennenlernen
- Mit Desktop-Apps und Fenstern arbeiten
- Windows-Apps nutzen
- Neue Funktionalitäten und Tools
- Der neue Internet-Browser Microsoft Edge
- AppStore, Nützliche Apps / Restore My PC
- Taskmanager, Windows Explorer
- Dateien, Ordner und Einstellungen
- OneDrive nutzen
- Die Windows-Oberfläche individuell einrichten
- Sofortsuche / Schnellinfos
- Nützliche Tastenkombinationen
- Systemeinstellungen vornehmen und Sicherheitsfunktionen von Windows verwenden

Voraussetzung: Sicherer Umgang mit Maus und Tastatur.

Behalten Sie den Überblick! – Dateien und Ordner im Griff unter Windows

Kennen Sie das: mehrfache Ablage gleicher Dateien, endlose Suchvorgänge „wo habe ich das bloß gespeichert...?" Durch den sinnvollen Einsatz von Dateinamen, Ordnerstrukturen, Laufwerken, Hyperlinks und Verknüpfungen können Sie Ihre Arbeit effektivieren.

Inhalte:
- Dateien, Programme und Programmendungen
- der Windows Explorer, Zugriff, Ansichten, Funktionen
- Laufwerke und Zugriffsrechte. Was sinnvollerweise wohin? Wechsel von Laufwerken
- Einrichten, Löschen und Umbenennen von Ordnern: Was geht aus dem Programm heraus, was ist im Explorer zu erledigen?
- Verschieben und Kopieren von Dateien
- Eigenschaften von Dateien (Schreibschutz, Attribute, Freigaben und Berechtigungen)
- Ordner und Dateien suchen
- Welche Datei- und Ordnernamen sind sinnvoll?
- Aufbau einer eigenen sinnvollen Ordnerstruktur
- Hyperlinks und Verknüpfungen
- mit Tastenkombinationen (schneller) ans Ziel: ein Überblick (Strg V, Strg C, Windows-Taste, Kontextmenü).

Voraussetzung: sicherer Umgang mit der Maus, grundlegende Windows-Kenntnisse (Umgang mit Fenstern und Programmoberflächen)

Erste Schritte am Computer mit Windows 10

Abendkurs

A-521262 | VHS im KOMED
5x, 26.10. – 23.11., Do, 18 – 21:15 Uhr **|** 20 UStd **|** 93 €, Schulungsunterlagen: 18 € **| Horst Lenting,**

Vormittagskurs

A-521273 | VHS im KOMED
5x, 29.8. – 26.9., Di, 9 – 12:15 Uhr **|** 20 UStd **|** 93 €, Schulungsunterlagen: 18 € **| Ursula Hoffmann**

Vormittagsintensivkurs

A-521282 | VHS im KOMED
5x, 14.8. – 18.8., Mo – Fr, 9 – 12:15 Uhr **|** 20 UStd **|** 93 €, Schulungsunterlagen: 18 € **| Ursula Hoffmann**

A-521283 | VHS im KOMED
5x, 4.12. – 8.12., Mo – Fr, 9 – 12:15 Uhr **|** 20 UStd **|** 93 €, Schulungsunterlagen: 18 € **| Ursula Hoffmann**

Windows – Grundlagen
Wochenendseminar

A-521325 | VHS im KOMED
2.9., 3.9., Sa, So, 9 – 17:30 Uhr **|** 20 UStd **|** 107 €,
Schulungsunterlagen: 14 € **| WE | Jochen Eikmeier**

Windows – Grundlagen

A-521326 | VHS im KOMED
23.9., 24.9., Sa, So, 9 – 17:30 Uhr **|** 20 UStd **|** 107 €,
Schulungsunterlagen: 14 € **| WE | Ralf Ongaro**

A-521327 | VHS im KOMED
18.11., 19.11., Sa, So, 9 – 17:30 Uhr **|** 20 UStd **|** 107 €,
Schulungsunterlagen: 14 € **| WE | N. N.**

Grundlagen Windows und Einführung in Word

A-521594-BU | VHS im KOMED
5x, 19.2. – 23.2., Mo – Fr, 9:30 – 16:15 Uhr **|** 35 UStd **|**
187 €, Schulungsunterlagen: 27 € **| BU |**
Horst Lenting

Behalten Sie den Überblick! – Dateien und Ordner im Griff unter Windows
Abendkurs

A-521909 | VHS im KOMED
17.10., 24.10., Di, 18 – 21:15 Uhr **|** 8 UStd **|** 44 €,
Materialkosten: 1 € **| Horst Lenting**

Tagesseminar am Wochenende

A-521921 | VHS im KOMED
21.10., Sa, 9 – 16:30 Uhr **|** 8 UStd **|** 56 € **| WE |**
Jochen Eikmeier

A-521923 | VHS im KOMED
2.12., Sa, 9:30 – 17 Uhr **|** 8 UStd **|** 56 €,
Materialkosten: 1 € **| WE | N. N.**

Veranstaltungsreihe Computertechnik „Ein Blick hinter die Kulissen"

Zielgruppe/Zielsetzung
Arbeitssuchende und Arbeitnehmer*innen, Selbstständige und Freiberufler*innen, die die Funktionsweise ihrer Rechner im Homeoffice besser verstehen und einfache Wartungs-, Schutz- und Optimierungsmaßnahmen selbst durchführen möchten, um ihre Arbeitsfähigkeit zu optimieren. Auch Mitarbeiter*innen, die perspektivisch den IT-Support im Unternehmen übernehmen sollen.

Wenn Ihr Computer Sie nicht verstehen will – versuchen Sie ihn zu verstehen!
Licht an und Licht aus, ist Ihnen zu wenig?
Etwas grundsätzlicher möchten Sie doch verstehen, wie ein Computer tickt und nicht bei jeder Kleinigkeit die Kinder, Nachbar*innen oder Expert*innen fragen müssen. Wenn das Ihr Ziel ist, sind diese Modul-Seminare richtig für Sie.
Themenschwerpunkt der Seminarreihe „Ein Blick hinter die Kulissen" ist eine Art Beziehungspflege, in der Sie Verständnis für das durchaus komplexe Zusammenwirken zwischen Hardware und Software entwickeln und so die Maschine, Ihren Belangen nach, benutzen lernen.
Die Seminarmodule ergänzen sich sinnvoll, sind aber bei Bedarf auch einzeln buchbar. Bitte achten Sie dabei auf die vorausgesetzten Vorkenntnisse.
Die Module finden jeweils als Kleingruppenseminare mit max. 8 Teilnehmenden statt.

Infoabend/Schnupperkurs:
Entgeltfreie Informationsveranstaltung mit Einführung in den technischen Aufbau eines PCs, bestehend aus Hard- und Software und deren Zusammenspiel.
Begriffe wie Treiber, Patches, Registry und grundlegende Sicherheitsaspekte werden eingeführt. Aufbauend auf Ihre Fragen dazu, werden die einzelnen Module der Seminarreihe zu Hardware, Installation, PC-Problemen und Sicherheit vorgestellt und unterschieden.
(Anmeldepflichtig)

Modul 1: Hardware
Sie lernen den inneren Aufbau eines Computers kennen. Hierbei spielen Konzepte, funktionale Abläufe und Standards eine gewichtige Rolle.
Sie lernen Begriffe wie PCIe, BIOS, Festplattensek-

toren, DDR, Chipsatz u. v. a. m. kennen und können so einen Rechner selber zusammenstellen, -bauen, erweitern und konfigurieren.

Modul 2: Installation
Installieren ist nicht schwer, es sinnvoll und benutzerfreundlich zu machen umso mehr. Sie erfahren, welche Aufgabe ein Betriebssystem hat, welche innere Struktur ein Betriebssystem aufweist und wie Sie als Anwendender Einfluss auf das Verhalten des Betriebssystems nehmen können.

Modul 3: Troubeshooting
Eine Fehlermeldung erscheint auf Ihrem Monitor – was tun? Sie lernen, was hinter Systemabstürzen steckt und wie Sie Probleme mit Windows und installierter Software erkennen und beheben können. Auch Probleme mit Peripheriegeräten wie Druckern und Monitoren werden behandelt.

Modul 4: Sicherheitskonzept für Ihren Computer
Sicherheit im Umgang mit dem Computer und dem Internet bedeutet, dass man sich mit bekannten aber auch unbekannten Bedrohungen und Fehlfunktionen auseinandersetzen muss. So bieten Virenscanner, Firewall und Co. zwar Schutz vor bekannten Schädlingen – doch was, wenn man von Unbekanntem besucht wird?
Kursinhalte sind: Absicherung der Daten gegen Hardware- und Software-Defekte, Sicherung gegen Schadsoftware (Viren, Würmer, Dialer, Trojaner) und der Schutz der persönlichen Daten und des eigenen Nutzerprofils.

Info-Abend/Schnupperkurs: PC-Technik „Ein Blick hinter die Kulissen!"

Kostenloses Orientierungs- und Beratungsangebot zur Seminarreihe
Anmeldepflichtig!

A-572310 | VHS im KOMED
14.9., Do, 18 – 21 Uhr | 4 UStd **|** entgeltfrei **|**
Wolfgang Lentges

Modul 1: Hardware

Tagesseminar am Sonntag
Voraussetzung: EDV-Grundkenntnisse. Der Besuch des kostenlosen Infoabends der Modulreihe wird empfohlen.

A-572312 | VHS im KOMED
24.9., So, 9 – 17:30 Uhr **|** 10 UStd **|** 71 € **| WE |**
Wolfgang Lentges

Modul 2: Installation eines Betriebssystems und Anwendungssoftware

Wochenendseminar
Voraussetzung: für Teilnehmende mit ersten Erfahrungen in der Nutzung eines Windows-PC (für Textverarbeitung oder Internet) und mit Kenntnissen in der Dateiverwaltung (Dateien speichern, eigene Ordner anlegen).

A-572322 | VHS im KOMED
21.10., 22.10., Sa, So, 9 – 17:30 Uhr **|** 20 UStd **|**
142 € **| WE | Wolfgang Lentges**

Modul 3: PC-Probleme selbst beheben – Troubleshooting

Tagesseminar am Sonntag
Voraussetzung: erste Computer-Erfahrungen mit Windows und Installation von Software. Der Besuch des kostenlosen Infoabends der Modulreihe wird dringend empfohlen.

A-572338 | VHS im KOMED
12.11., So, 9 – 17:30 Uhr **|** 10 UStd **|** 71 € **| WE |**
Wolfgang Lentges

Modul 4: Sicherheitskonzept für Ihren Computer

Tagesworkshop am Samstag
Voraussetzung: sichere Windows-Kenntnisse, erste Installationserfahrungen.
Der Besuch des kostenlosen Infoabends der Modulreihe wird dringend empfohlen.

A-572348 | VHS im KOMED
2.12., Sa, 9 – 17:30 Uhr **|** 10 UStd **|** 71 € **| WE |**
Wolfgang Lentges

Hier finden Sie weitere Informationen zum Kursangebot:
www.vhs.koeln

Rund um Android

Zielgruppe/Zielsetzung
Das Smartphone bzw. Tablet ist mittlerweile allgegenwärtig. Schnelle Kommunikation (Telefon, E-Mail, Social Media), Erreichbarkeit, der mobile Zugriff auf die eigenen Daten und das Internet werden im beruflichen Kontext erwartet. Unsere Seminare wenden sich an Wiedereinsteigende, (ältere) Arbeitssuchende und Arbeitnehmer*innen, Selbstständige und Freiberufler*innen und dienen der Erlangung und Verbesserung der beruflichen und gesellschaftlichen Teilhabe am kommunikativen Geschehen sowie der grundbildenden Vermittlung von IT-Zusammenhängen. Datenschutzprobleme, Kostenfallen und Sicherheitsrisiken sollen erkannt und vermieden werden.

Unsere Kurse für den Kundenkreis „älter & aktiv" (die Kursbeschreibungen der anderen Kurse finden Sie im Internet unter www.vhs.koeln):

Android-Smartphone und -Tablet: Erste Schritte, Apps, E-Mail und Internet für „älter & aktiv"

Jetzt haben Sie schon ein Android-Smartphone oder -Tablet, sehen bei anderen, was man Tolles damit anstellen kann, wissen aber nicht, wie es geht. In diesem Workshop beginnen wir ganz von vorne. Sie nehmen wichtige Grundeinstellungen vor, damit beispielsweise das Gerät nicht dauernd ausgeht oder zur falschen Zeit klingelt. Sie lernen, wie man Wifi-Verbindungen herstellt und worauf dabei zu achten ist. Finden Sie interessante Apps, richten sie ein und benutzen sie. Lernen Sie datenschutzkritische Apps und Kostenfallen zu erkennen und zu vermeiden. Der Spaßfaktor soll auch nicht zu kurz kommen. Fotografieren und Fotos zeigen, eine Adresse im Stadtplan finden, Bahnverbindungen heraussuchen, Wetterbericht, WhatsApp und YouTube-Videos anschauen interessiert Sie vielleicht auch. Surfen Sie im Internet und richten Sie Ihre E-Mail-Adresse ein, damit Sie auch unterwegs auf dem Laufenden sind. Aufgrund der Unterschiedlichkeit der Smartphones baut der Workshop darauf, dass die Teilnehmenden sich nach Kräften gegenseitig unterstützen: Mit Anleitung des Dozenten hilft jeder jedem.
Voraussetzung: Vorkenntnisse sind nicht erforderlich. Bitte bringen Sie Ihr Android-Gerät und das Ladekabel mit, Geräte werden nicht von der VHS gestellt. Soweit vorhanden, sollten Sie Ihre E-Mail-Adresse und das dazugehörige Passwort kennen.

Android-Smartphone und -Tablet Aufbaukurs für „älter & aktiv"

Dieser Kurs ist auch als Abend- oder Wochenendkurs ohne Alterseingrenzung buchbar.
Mit der Zeit sollte sich Ihr Gerät zu einem hilfreichen Begleiter entwickelt haben. Weitere Fragen tauchen auf: Welche Updates sollte man wann durchführen, welche auf Reisen lieber vermeiden? Wie kann ich mein Gerät sicherer machen, es bei Verlust suchen oder sperren lassen, mit welchen Sicherheitsrisiken muss ich rechnen? Wie kann ich mir Passworte merken oder verschlüsselt mitführen? Wie zahle ich risikolos im Play Store? Wofür und wie nutzt man eigentlich Bluetooth? Warum funktioniert die Standortbestimmung nicht immer wie gewünscht und wie gehe ich damit um? E-Books kaufen, leihen, lesen, wie geht das, was ist sinnvoll? Antworten zu diesen und vielen anderen Fragen erhalten Sie in diesem Kurs.
Voraussetzungen: Android-Einführungskurs oder vergleichbare Kenntnisse. Sie sollten zumindest im Play Store angemeldet sein, Apps installieren und deinstallieren können, die Bedeutung der Tasten und wichtigsten Symbole kennen und Verbindungen über WLAN herstellen können.
Wichtig: Dieser Kurs richtet sich an Nutzer von Android-Geräten, die bereits mit der grundlegenden Nutzung vertraut sind und ihre Kenntnisse jetzt auffrischen, erweitern und vertiefen möchten. Er ist weder für Einsteiger noch für iPhone- oder iPad-Benutzer geeignet.
Bitte mitbringen: Android-Smartphone oder -Tablet sowie das Ladekabel. Geräte werden nicht von der VHS gestellt.

Grundlagen

Android-Smartphone und -Tablet: Erste Schritte, Apps, E-Mail und Internet

Intensivkurse am Vormittag für Menschen ab 60

A-522122 | VHS im KOMED
5x, 4.9. – 8.9., Mo – Fr, 9:30 – 12:45 Uhr **|**
20 UStd **|** 138 €, Materialkosten: 1 € **|**
Jochen Eikmeier

A-522126 | VHS im KOMED
5x, 22.1. – 26.1., Mo – Fr, 9:30 – 12:45 Uhr **|**
20 UStd **|** 138 €, Materialkosten: 1 € **|**
Jochen Eikmeier

A-522128 | VHS im KOMED
5x, 22.4. – 26.4., Mo – Fr, 9:30 – 12:45 Uhr **|**
20 UStd **|** 138 €, Materialkosten: 1 € **|**
Jochen Eikmeier

Intensivkurse am Nachmittag für Menschen ab 60

A-522123 | VHS im KOMED
5x, 20.11. – 24.11., Mo – Fr, 13:30 – 16:45 Uhr **|**
20 UStd **|** 138 €, Materialkosten: 1 € **| Bernd Peuler**

A-522127 | VHS im KOMED
5x, 11.3. – 15.3., Mo – Fr, 13:30 – 16:45 Uhr **|**
20 UStd **|** 138 €, Materialkosten: 1 € **| Bernd Peuler**

Android-Smartphone und -Tablet: Erste Schritte

Abendkurs

A-522215 | VHS im KOMED
2x, 2.11., 9.11., Do, 17:30 – 20:45 Uhr **|** 8 UStd **|** 56 €, Materialkosten: 1 € **| Jochen Eikmeier**

Eintägiger Workshop am Wochenende

A-522321 | VHS im KOMED
30.9., Sa, 09:00 – 16:30 Uhr **|** 8 UStd **|** 56 €, Materialkosten: 1 € **| WE | Jochen Eikmeier**

Aufbau

Android-Smartphone und -Tablet: Aufbaukurs für Menschen ab 60

Intensivkurs am Nachmittag

A-522506 | VHS im KOMED
5x, 4.9. – 8.9., Mo – Fr, 14 – 17:15 Uhr **|**
20 UStd **|** 138 €, Materialkosten: 1 € **|**
Jochen Eikmeier

A-522507 | VHS im KOMED
5x, 22.1. – 26.1., Mo – Fr, 14 – 17:15 Uhr **|**
20 UStd **|** 138 €, Materialkosten: 1 € **|**
Jochen Eikmeier

A-522508 | VHS im KOMED
5x, 22.4. – 26.4., Mo – Fr, 14 – 17:15 Uhr **|**
20 UStd **|** 138 €, Materialkosten: 1 € **|**
Jochen Eikmeier

Android Modul 2a: Tipps und Apps für daheim und unterwegs

Aufbau-Workshop am Wochenende

A-522528 | VHS im KOMED
1.10., So, 9 – 16:30 Uhr **|** 8 UStd **|** 63 €, Materialkosten: 1 € **| WE | Jochen Eikmeier**

Android Modul 2b: E-Mail-Korrespondenz auf mehreren Geräten (Smartphone/ Tablet und Windows-PC)

A-522559 | VHS im KOMED
22.10., So, 15 – 16:30 Uhr **|** 16 €, Materialkosten: 1 € **|**
WE | Jochen Eikmeier

Android Modul 2c: Internet auf dem Smartphone/Tablet

A-522569 | VHS im KOMED
22.10., So, 9 – 14 Uhr **|** 6 UStd **|** 47 €, Materialkosten: 1 € **| WE | Jochen Eikmeier**

Hier finden Sie weitere Informationen zum Kursangebot:
www.vhs.koeln

Rund um Apple

Zielgruppe/Zielsetzung
Smartphone und Tablet sind mittlerweile allgegenwärtig. Schnelle Kommunikation (Telefon, E-Mail, Social Media), Erreichbarkeit, der mobile Zugriff auf die eigenen Daten und das Internet werden im beruflichen Kontext erwartet. Unsere Seminare wenden sich an Wiedereinsteigende, (ältere) Arbeitssuchende und Arbeitnehmer*innen, Selbstständige und Freiberufler*innen, und dienen der Erlangung und Verbesserung der beruflichen und gesellschaftlichen Teilhabe am kommunikativen Geschehen sowie der grundbildenden Vermittlung von IT-Zusammenhängen. Datenschutzprobleme, Kostenfallen und Sicherheitsrisiken sollen erkannt und vermieden werden .

Unsere Kurse für den Kundenkreis „älter & aktiv" (die Kursbeschreibungen der anderen Kurse finden Sie im Internet unter www.vhs.koeln):

iPhone Einführung – Praxisworkshop für Computerlaien oder Menschen ab 60

Das iPhone ist kein Spielzeug für Hightech-Fans – zumindest nicht nur. Die einfache Bedienung macht es vor allem auch für technisch weniger versierte Nutzer interessant. Nichtsdestotrotz: Das iPhone ist weit mehr als nur ein Telefon, und die vielen Funktionen können auch verwirren, gerade am Anfang. Wir möchten Ihnen ein wenig Starthilfe anbieten bei der grundlegenden Bedienung und den wichtigsten Anwendungen.
Unsere Themen: Telefon, Mailbox, Nutzung im Ausland, Adressbuch, Nachrichten, Wetter, Karten, Internet, Kamera, Siri, Apple-ID, iCloud, Sicherheit und Datenschutz. Alles wird Schritt für Schritt und verständlich erklärt, gerne gehen wir auch auf Ihre individuellen Fragen ein. Sie werden erstaunt sein, was alles in Ihrem iPhone steckt!
Voraussetzung: Vorkenntnisse sind nicht erforderlich. Bitte bringen Sie Ihr Gerät mit!

iPad Einführung – Praxisworkshop für Computerlaien oder Menschen ab 60

„So einfach zu bedienen wie ein Lichtschalter." Das iPad von Apple ist nicht nur ein Hightech-Spielzeug für Technikfans. Die einfache Bedienung spricht vor allem auch Computerneulinge und weniger technikerfahrene Nutzer an. Ein solches Tablet kann durchaus auch eine Alternative zum herkömmlichen PC sein. Sie können sofort loslegen, alle wichtigen Apps sind bereits installiert. Wir helfen Ihnen beim Einrichten, den wichtigsten Anwendungen (E-Mails, Internet, Karten, Adressbuch, Kalender, Wetter, Fotos, Siri) und grundlegenden Funktionen (Apple-ID, iCloud, Sicherheit und Datenschutz). Alles wird Schritt für Schritt und verständlich erklärt, gerne gehen wir auch auf Ihre individuellen Fragen ein.
Voraussetzung: Sie sollten Ihr Gerät mitbringen, Geräte werden nicht von der VHS gestellt! Vorkenntnisse sind nicht erforderlich.

iPad/iPhone-Club für Menschen ab 60 – Lernen Sie Ihr Gerät noch besser kennen!

Sie besitzen ein iPhone und/oder ein iPad und haben die ersten Schritte damit schon hinter sich. Nun wollen Sie vielleicht mehr mit Ihrem Gerät machen, möchten neue Anregungen bekommen oder brauchen Nachhilfe bei einigen Anwendungen? Wir treffen uns einmal monatlich, um individuelle Fragen und Probleme zu klären, neue Funktionen kennenzulernen oder uns über interessante Apps und Weblinks auszutauschen. Alles wird gleich in der Praxis ausprobiert.
Voraussetzung: Sie sind grundlegend vertraut im Umgang mit Ihrem Gerät oder haben an einem iPhone- bzw. iPad-Einführungskurs teilgenommen. Bitte bringen Sie Ihr Gerät mit! Die Veranstaltung kann auch als Hybrid-Kurs angeboten werden: Wenn Sie mal nicht zu uns in die VHS kommen können, können Sie sich mit Ihrem Computer per Videokonferenz von überall zuschalten, vorausgesetzt: Sie haben Zugang zum Internet. Nähere Infos und Zugangsdaten erhalten Sie rechtzeitig vor Kursbeginn.

iPhone/iPad/Mac Grundlagen

iPhone Einführung – Praxisworkshop für Computerlaien oder Menschen ab 60

Kurs am frühen Abend

A-523104 | VHS im KOMED
3x, 17.10. – 31.10., Di, 17 – 20 Uhr **|** 12 UStd **|** 78 €, Materialkosten: 1 € **| Frank Balzer**

iPhone Einführung – Praxisworkshop

Kurs am frühen Abend

O-523152 | Online
3x, 5.12. – 19.12., Di, 18 – 20:15 Uhr **|** 9 UStd **|** 78 €, Materialkosten: 1 € **| Frank Balzer**

iPad Einführung – Praxisworkshop für Computerlaien oder Menschen ab 60

A-523113 | VHS im KOMED
3x, 14.9. – 28.9., Do, 17 – 20 Uhr | 12 UStd | 78 €, Materialkosten: 1 € | **Frank Balzer**

Mac Einführung – Praxisworkshop

Abendkurs

A-523123 | VHS im KOMED
4x, 5.9. – 26.9., Di, 18 – 21:15 Uhr | 16 UStd | 120 €, Materialkosten: 1 € | **Frank Balzer**

Online-Abendkurs

O-523124 | Online
4x, 16.1. – 6.2., Di, 18 – 21:15 Uhr | 16 UStd | 120 €, Materialkosten: 1 € | **Frank Balzer**

iPhone/iPad/Mac Aufbau

iPhone-Aufbaukurs: Da geht noch mehr! – Die besten Tipps, die besten Apps für daheim und unterwegs

Online-Workshop am Wochenende

O-523237 | Online
13.1., Sa, 11 – 15:45 Uhr | 6 UStd | 53 €, Materialkosten: 1 € | **WE** | **Frank Balzer**

iPad/iPhone-Club für Menschen ab 60 – Lernen Sie Ihr Gerät noch besser kennen!

Kurs am späten Nachmittag einmal im Monat

A-523252 | VHS im KOMED
4x, 11.9. – 11.12., Mo, 17 – 19:15 Uhr | 12 UStd | 78 €, Materialkosten: 1 € | **Frank Balzer**

Das iPad produktiv nutzen (Aufbaukurs) – die besten Tipps, die besten Apps

Online-Kurs am frühen Abend

O-523261 | Online
2x, 11.1., 18.1., Do, 18 – 20:15 Uhr | 6 UStd | 52 €, Materialkosten: 1 € | **Frank Balzer**

Mac-Club – Lernen Sie Ihren Mac noch besser kennen!

Online-Kurs am Abend

O-523262 | Online
4x, 4.9. – 4.12., Mo, 18 – 20:15 Uhr | 12 UStd | 78 €, Materialkosten: 1 € | **Frank Balzer**

Schwerpunktthemen für Apple-Geräte

Alles rund um Videos und Fernsehen auf Apple-Geräten (Online Kurzeinführung)

O-523300 | Online
29.11., Mi, 18 – 20:15 Uhr | 3 UStd | 21 €, Materialkosten: 1 € | **Frank Balzer**

iCloud – Onlinespeicher und Synchronisierung

O-523301 | Online
22.11., Mi, 18 – 21:15 Uhr | 4 UStd | 35 €, Materialkosten: 1 € | **Frank Balzer**

Alles rund um Fotos – für iPhone oder iPad oder Mac

Workshop am Wochenende

A-523324 | VHS im KOMED
30.9., Sa, 11 – 15:45 Uhr | 6 UStd | 52 €, Materialkosten: 1 € | **WE** | **Frank Balzer**

Einführung in Pages, Numbers und Keynote – für iPhone, iPad und Mac

O-523392 | Online
2x, 2.11., 9.11., Do, 18 – 20:15 Uhr | 6 UStd | 52 €, Materialkosten: 1 € | **Frank Balzer**

Hier finden Sie weitere Informationen zum Kursangebot:
www.vhs.koeln

Internet und Social Media

Zielgruppe und Zielsetzung
In den meisten beruflichen Kontexten spielen das Internet und Social-Media-Anwendungen eine immer größere Rolle. Gezielte Recherchen im Internet und in Datenbanken, Social-Media-Marketing, Networking, An- und Verkauf, berufliche Weiterbildung, Buchungsportale für Dienstreisen, Personalsuche... Im Sinne der eigenen Beschäftigungsfähigkeit muss Grundlagenwissen in diesem Bereich erworben, vorhandenes Wissen und Nutzungs- bzw. Produktionskompetenzen aktualisiert und erweitert werden. Unsere Seminare unterstützen Wiedereinsteigende, Arbeitssuchende und Arbeitnehmer*innen, Selbstständige und Freiberufler*innen bei der Erlangung und Erweiterung dieser digitalen Kompetenzen.

Unsere Kurse für den Kundenkreis „älter & aktiv" (die Kursbeschreibungen der anderen Kurse finden Sie im Internet unter www.vhs.koeln):

Social Media für „älter & aktiv"

Junge Menschen wachsen mit den sozialen Medien auf. Der Umgang damit ist ihnen so selbstverständlich wie das morgendliche Frühstück. Bei Senior*innen und auch schon bei Menschen ab 50 Jahren sieht das oft anders aus. Sie haben zum Teil noch die Zeit völlig ohne Computer erlebt. Manche haben nie mit dem Computer arbeiten müssen und besitzen auch keine E-Mail-Adresse. Gerade die Corona-Pandemie hat gezeigt, wie schnell Sie nur noch wenig Kontakt nach außen haben. Gut, wenn Sie dann mit dem Internet und Smartphone umgehen können. Soziale Netzwerke können den Kontakt zur Außenwelt erleichtern. Sie werden sehr behutsam und Schritt für Schritt an die sozialen Medien herangeführt.

Inhalte:

- Facebook und Instagram – eine kurze und theoretische Einführung
- Wo liegen die Unterschiede?
- Fremdwörter leicht erklärt: Hashtag, taggen, posten, liken etc.
- Wie und wo melde ich mich an?
- Wie erstelle ich ein Profil?
- Was ist bei der Nutzung von sozialen Netzwerken zu beachten, um sich vor möglichen Gefahren zu schützen?
- Lassen Sie sich nicht provozieren – das Verhalten in Diskussionsgruppen.
- Was sind Gruppen?
- Wie kann ich etwas posten?
- Wie finde ich Kontakte?

Voraussetzung: Teilnahme an einem Kurs „Erste Schritte am Computer/eigenem Laptop" oder vergleichbare Kenntnisse.

Social Media für „älter & aktiv"

Ein Kurs am Nachmittag für Menschen ab 60

A-524003 | VHS im KOMED
3x, 5.12. – 19.12., Di, 13:30 – 16:45 Uhr **|** 12 UStd **|** 68 €, Schulungsunterlagen: 11 € **|** **Bettina Bartel**

Wie umgehen mit der DSGVO?

A-524810-BU | VHS im KOMED
5x, 23.10. – 27.10., Mo – Fr, 9:30 – 17 Uhr **|** 40 UStd **|** 312 €, Schulungsunterlagen: 11 € **| BU | Dr. Herwig Pant**

Besprechungen, Workshops und Unterricht mit ZOOM – Basisseminar

Online-Kurs an einem Abend

O-524911 | Online
18.10., Mi, 18 – 21:15 Uhr | 4 UStd **|** 35 €, Materialkosten: 1 € **| Rüdiger Metzdorf**

Besprechungen, Workshops und Unterricht mit ZOOM – Aufbauseminar

O-524912 | Online
25.10., Mi, 18 – 21:15 Uhr | 4 UStd **|** 35 €, Materialkosten: 1 € **| Rüdiger Metzdorf**

Erfolgreiche Moderation u. Auftrittskompetenz für Online-Meetings u. -Workshops

O-524913 | Online
8.11., Mi, 18 – 21:15 Uhr | 4 UStd **|** 35 €, Materialkosten: 1 € **| Rüdiger Metzdorf**

Hier finden Sie weitere Informationen zum Kursangebot:
www.vhs.koeln

Tastschreiben am PC

10 Flinke Finger – Tastschreiben heute

Multisensorisches Lernen zur Computertastanwendung – Abendkurse mit Übungseinheiten

A-526426 | VHS im KOMED
4x, 16.10. – 25.10., Mo, Mi, 18:30 – 21 Uhr **|** 12 UStd **|** 73 €, Arbeitsheft + Einzelplatzlizenz Tastschreibtrainer: 20 € **| Saskia Weck**

A-526427 | VHS im KOMED
4x, 28.11. – 7.12., Di, Do, 18:30 – 21 Uhr **|** 12 UStd **|** 73 €, Arbeitsheft + Einzelplatzlizenz Tastschreibtrainer: 20 € **| Saskia Weck**

Multisensorisches Lernen zur Computertastanwendung – Wochenendseminare mit Übungseinheiten

A-526664 | VHS im KOMED
3x, 25.8. – 27.8., Fr, 17 – 20 Uhr,
Sa, So, 9 – 14 Uhr **|** 16 UStd **|** 111 €, Schulungsunterlagen: 16 € **| WE | Heidrun Pallagst**

A-526665 | VHS im KOMED
3x, 27.10. – 29.10., Fr, 17 – 20 Uhr,
Sa, So, 9 – 14 Uhr **|** 16 UStd **|** 111 €, zzgl. Arbeitsheft + Einzelplatzlizenz Tastschreibtrainer: 20 € **| WE | Saskia Weck**

A-526666 | VHS im KOMED
3x, 15.9. – 17.9., Fr, 17 – 20 Uhr,
Sa, So, 9 – 14 Uhr **|** 16 UStd **|** 111 €, Schulungsunterlagen: 16 € **| WE | Heidrun Pallagst**

A-526667 | VHS im KOMED
3x, 13.10. – 15.10., Fr, 17 – 20 Uhr,
Sa, So, 9 – 14 Uhr **|** 16 UStd **|** 111 €, Schulungsunterlagen: 16 € **| WE | Heidrun Pallagst**

A-526668 | VHS im KOMED
3x, 3.11. – 5.11., Fr, 17 – 20 Uhr,
Sa, So, 9 – 14 Uhr **|** 16 UStd **|** 111 €,
Schulungsunterlagen: 16 € **| WE | Heidrun Pallagst**

A-526669 | VHS im KOMED
3x, 1.12. – 3.12., Fr, 17 – 20 Uhr,
Sa, So, 9 – 14 Uhr **|** 16 UStd **|** 111 €, Schulungsunterlagen: 16 € **| WE | Heidrun Pallagst**

A-526670 | VHS im KOMED
3x, 19.1. – 21.1., Fr, 17 – 20 Uhr,
Sa, So, 9 – 14 Uhr **|** 16 UStd **|** 111 €, Schulungsunterlagen: 16 € **| WE | Heidrun Pallagst**

Junge VHS: 10 Flinke Finger – Tastschreiben heute

Ferienkurs: Multisensorisches Lernen für Schülerinnen und Schüler ab 12

A-526715 | VHS im KOMED
5x, 9.10. – 13.10., Mo – Fr, 11 – 13:15 Uhr **|** 15 UStd **|** Entgelt Schüler: 65 €, Schulungsunterlagen: 16 € **| Heidrun Pallagst**

Hier finden Sie weitere Informationen zum Kursangebot:
www.vhs.koeln

Office (Fit fürs Büro)

Zielgruppe und Zielsetzung
Beschäftigte, Arbeitssuchende, Wiedereinsteigende, Freiberufler*innen, Selbstständige und Existenzgründer*innen, die grundlegende Anwendungskompetenz im Umgang mit den Standardprogrammen in fast jedem Büro erlangen und verbessern wollen. Die Office-Kurse werden in der Regel in der Version MS-Office 2019 durchgeführt. Kleine Gruppen (maximal 12 Teilnehmende) ermöglichen optimale Unterstützung durch die Trainer*innen. Sie haben einen Rechner für sich. In fast allen Seminaren sind Schulungsunterlagen eingerechnet, die Sie auch nach Kursende zuhause bestens unterstützen.

Grundlagen

Fit fürs Office – Einführung in Word und Excel

A-545125-BU | VHS im KOMED
5x, 11.9. – 15.9., Mo – Fr, 9 – 16:30 Uhr | 40 UStd | 259 €, Schulungsunterlagen: 22 € | **BU** |
Jochen Eikmeier

A-545126-BU | VHS im KOMED
5x, 11.12. – 15.12., Mo – Fr, 9 – 16:30 Uhr | 40 UStd | 259 €, Schulungsunterlagen: 22 € | **BU** |
Horst Lenting

A-545127-BU | VHS im KOMED
5x, 26.2. – 1.3., Mo – Fr, 9 – 16:30 Uhr | 40 UStd | 259 €, Schulungsunterlagen: 22 € | **BU** |
Jochen Eikmeier

A-545128-BU | VHS im KOMED
5x, 3.6. – 7.6., Mo – Fr, 9 – 16:30 Uhr | 40 UStd | 259 €, Schulungsunterlagen: 22 € | **BU** |
Horst Lenting

Seminar an zwei Wochenenden

A-545536 | VHS im KOMED
4x, 12.8. – 20.8., Sa, So, 9 – 16:30 Uhr | 32 UStd | 208 €, Schulungsunterlagen: 19 € | **WE** | **Erkan Koc**

A-545538 | VHS im KOMED
4x, 14.10. – 19.11., Sa, So, 9 – 16:30 Uhr | 32 UStd | 208 €, Schulungsunterlagen: 19 € | **WE** |
Ralf Ongaro

A-545539 | VHS im KOMED
4x, 25.11. – 10.12., Sa, So, 9 – 16:30 Uhr | 32 UStd | 208 €, Schulungsunterlagen: 19 € | **WE** |
Jochen Eikmeier

Seminar an zwei Wochenenden vor und nach den Herbstferien

A-545537 | VHS im KOMED
4x, 30.9. – 15.10., Sa, So, 9 – 16:30 Uhr | 32 UStd | 208 €, Schulungsunterlagen: 19 € | **WE** | **Erkan Koc**

PDF mit Gratis-Tools nutzen (Online-Schulung)

PDF ausfüllen, unterschreiben, kommentieren, zusammenstellen (unter Windows)

O-545993 | Online
23.9., Sa, 10:30 – 12 Uhr | 2 UStd | 16 € | **WE** |
Andreas Matzdorf

Aufbau

MS-Office im Büro: Die Möglichkeiten wirklich professionell nutzen

A-546113-BU | VHS im KOMED
5x, 18.9. – 22.9., Mo – Fr, 9 – 16:30 Uhr | 40 UStd | 324 €, Schulungsunterlagen: 19 € | **BU** |
Andreas Matzdorf

A-546114-BU | VHS im KOMED
5x, 22.1. – 26.1., Mo – Fr, 9 – 16:30 Uhr | 40 UStd | 324 €, Schulungsunterlagen: 19 € | **BU** |
Andreas Matzdorf

A-546115-BU | VHS im KOMED
5x, 24.6. – 28.6., Mo – Fr, 9 – 16:30 Uhr | 40 UStd | 324 €, Schulungsunterlagen: 19 € | **BU** |
Andreas Matzdorf

Vertiefungskurs an zwei Wochenenden

A-546209 | VHS im KOMED
4x, 28.10. – 5.11., Sa, So, 9 – 16:30 Uhr **|** 32 UStd **|**
259 €, Schulungsunterlagen: 19 € **| WE |**
Jochen Eikmeier

Professionell Visualisieren mit Excel und PowerPoint

A-546510-BU | VHS im KOMED
3x, 6.11. – 8.11., Mo – Mi, 9 – 16:30 Uhr **|** 24 UStd **|**
195 €, Schulungsunterlagen: 16 € **| BU |**
Andreas Matzdorf

A-546511-BU | VHS im KOMED
3x, 27.5. – 29.5., Mo – Mi, 9 – 16:30 Uhr **|** 24 UStd **|**
195 €, Schulungsunterlagen: 16 € **| BU |**
Andreas Matzdorf

Office Tools

OneNote

Mehr als nur ein schnöder digitaler Notizblock!
Effizient und organisiert arbeiten!

A-547089 | VHS im KOMED
27.8., So, 10 – 16 Uhr **|** 7 UStd **|** 54 €, Schulungsunterlagen: 14 € **| WE | Jochen Eikmeier**

O-547092 | Online
18.11., Sa, 10 – 16 Uhr **|** 7 UStd **|** 54 €,
Schulungsunterlagen: 14 € **| WE | Jochen Eikmeier**

Hier finden Sie weitere Informationen zum Kursangebot:
www.vhs.koeln

Textverarbeitung

Zielgruppe und Zielsetzung
Beschäftigte, Arbeitssuchende, Wiedereinsteigende, Freiberufler*innen, Selbstständige und Existenzgründer*innen, die grundlegende Anwendungskompetenz im Umgang mit dem Standardprogramm in fast jedem Büro erlangen und verbessern wollen.
Die Textverarbeitungskurse werden in der Regel mit der Software Word 2019 durchgeführt.
Kleine Gruppen (maximal 12 Teilnehmende) ermöglichen optimale Unterstützung durch die Kursleitung. Sie haben einen Rechner für sich.
In fast allen IT-Kursen sind Schulungsunterlagen eingerechnet, die Sie auch nach Kursende zuhause bestens unterstützen.

Grundlagen

Textverarbeitung mit Word – Grund- und Aufbauwissen

A-530019-BU | VHS im KOMED
5x, 23.10. – 27.10., Mo – Fr, 9 – 16:30 Uhr **|** 40 UStd **|**
294 €, Schulungsunterlagen: 24 € **| BU |**
Andreas Matzdorf

A-530020-BU | VHS im KOMED
5x, 13.5. – 17.5., Mo – Fr, 9 – 16:30 Uhr **|** 40 UStd **|**
294 €, Schulungsunterlagen: 24 € **| BU |**
Andreas Matzdorf

Grundlagen der Textverarbeitung mit Word

Wochenendseminar

A-530337 | VHS im KOMED
16.9., 17.9., Sa, So, 9 – 16:30 Uhr **|** 16 UStd **|** 104 €,
Schulungsunterlagen: 17 € **| WE | N. N.**

Vormittagskurse

A-530407 | VHS im KOMED
5x, 28.8. – 25.9., Mo, 9 – 12:15 Uhr **|** 20 UStd **|** 113 €,
Schulungsunterlagen: 17 € **| Ursula Hoffmann**

A-530408 | VHS im KOMED
5x, 17.10. – 14.11., Di, 9 – 12:15 Uhr **|** 20 UStd **|** 113 €,
Schulungsunterlagen: 17 € **| Ursula Hoffmann**

Aufbau

Textverarbeitung mit Word für Fortgeschrittene

Wochenendseminar

A-531609 | VHS im KOMED
18.11., 19.11., Sa, So, 9 – 16:30 Uhr **|** 16 UStd **|** 118 €,
Schulungsunterlagen: 18 € **| WE | N. N.**

Automatisierungen mit Microsoft Word – Serienbriefe, Textbausteine und einfache Makros

A-531753 | VHS im KOMED
23.9., Sa, 9 – 16:30 Uhr **|** 10 UStd **|** 74 €,
Schulungsunterlagen: 17 € **| WE | Stephan Höhne**

Hier finden Sie weitere Informationen zum Kursangebot:
www.vhs.koeln

Tabellenkalkulation

Zielgruppe und Zielsetzung
Beschäftigte, Arbeitssuchende, Wiedereinsteigende, Freiberufler*innen, Selbstständige und Existenzgründer*innen, die grundlegende Anwendungskompetenz im Umgang mit dem Standardprogramm in fast jedem Büro erlangen und verbessern wollen.
Die Excel-Seminare werden mit der Version 2019 durchgeführt.
Kleine Gruppen (maximal 12 Teilnehmende) ermöglichen optimale Unterstützung durch die Kursleitung. Sie haben einen Rechner für sich.
In fast allen IT-Kursen sind Schulungsunterlagen eingerechnet, die Sie auch nach Kursende zuhause bestens unterstützen.

Online-Selbstlernkurse

Excel-Online-Kurse // Tutoriell begleitetes Lernen in der vhs.cloud // Individueller Einstieg jederzeit möglich
Nutzen Sie die Möglichkeit, im Homeoffice Kenntnisse im Tabellenkalkulationsprogramm Excel zu erwerben oder zu festigen und zu erweitern. Lernen Sie ganz nach Ihren Bedürfnissen und Möglichkeiten: Orts- und zeitunabhängig, in Lerntiefe, Tempo und Umfang flexibel.
Ihr individueller Einstieg ist jederzeit möglich, Sie haben nach dem Start für die ausgeschriebene Nutzungsdauer Zeit, das Selbstlernprogramm in der vhs.cloud zu nutzen.
In der vhs.cloud bedeutet Online-Lernen:

- systematisierte und vorstrukturierte Lernbausteine zu den Kursthemen
- Video-Einführungen und How-tos
- Materialien und Anleitungen
- vielfältige Übungsaufgaben und Musterlösungen
- zeitversetzte Hilfestellungen durch den Kursleiter und ggf. andere Teilnehmende via Forum und Chat
- Online-Meetings nach Bedarf, Lust und Laune

Diese Voraussetzungen bringen Sie mit:

- Sichere E-Mail-, Internet- und Windows-Handhabung
- Neugier, Spaß und Zähigkeit beim Lernen sind hilfreich: Sie bleiben gewohntermaßen am Ball, nehmen sich die notwendige Zeit, lassen sich nicht leicht entmutigen und knobeln gerne selbständig Lösungen aus
- Rechner mit installiertem Excel (empfohlen: 2013 oder neuer), Internetzugang. Webcam und Mikrofon sind kein absolutes Muss, aber dringend empfohlen. Alle Lektionen beziehen sich auf Windows-PCs

Arbeitsaufwand / Dauer / Umfang:
Nach dem Einstieg haben Sie in der angekündigten Nutzungsdauer ausreichend Zeit zur Bearbeitung des Onlineseminars in der vhs.cloud. Einzelne Lernbausteine werden Sie je nach Vorkenntnissen schon ab 10 Minuten bearbeitet haben, andere Themen brauchen deutlich mehr Zeit.

Wie funktioniert die Anmeldung?
Anmeldung ausschließlich per E-Mail oder telefonisch:
E-Mail: vhs-beruflichebildung@stadt-koeln.de
Tel.: 0221 221-23742 oder -23679
Bitte beachten Sie: Keine Ermäßigung.

Sie registrieren sich parallel in der vhs.cloud.
Mit der Buchungsbestätigung erhalten Sie von uns einen Kurscode, um dem Kursraum in der vhs.cloud beizutreten. Sie folgen der Anleitung und beantragen den Zugang zum Kursraum.
Der Kursleiter schaltet Sie dann zeitnah für den Kursraum frei.

Der Dozent
Andreas Matzdorf, ist DiplPäd. mit Schwerpunkt Erwachsenenbildung und MS-Office-Specialist-Master. Seit vielen Jahren arbeitet er hauptberuflich als Seminar- und Schulungsleiter, meist im IT-Bereich mit unterschiedlichen Zielgruppen. Die didaktische und methodische Kombination von Selbstlern-, Online- und Präsenzelementen findet er „inspirierend und hochspannend".

Beispielhaftes Kundenfeedback:
Frau H. schrieb am 12.2.2021 nach Abschluss des Selbstlernkurses:
„...ich habe soeben die Fortbildung beendet und bin mehr als zufrieden. Ich konnte mich anhand des Lernplans übersichtlich und strukturiert mit den Lerninhalten auseinandersetzen. Die Wiederholungseinheit am Anfang und das Angebot von optionalen Übungen fand ich extrem gut. Insgesamt stimmte rund herum alles. Die Erklärvideos waren super einfach und verständlich formuliert und auch die Möglichkeit überhaupt Ergebnisse hochzuladen und dann auch ein Feedback von Ihnen zu erhalten, ist mehr als hilfreich. Ich werde die Schulung definitiv weiterempfehlen."

Excel – Einführung: Onlinekurs // Tutoriell begleitetes Lernen in der vhs.cloud // Dauer maximal 4 Wochen – individueller Einstieg jederzeit möglich

In diesem Kurs erlernen Sie anhand praxisbezogener Beispiele das Anlegen, Gestalten und Drucken von Tabellen, die Eingabe von Formeln sowie das Erstellen und Gestalten von Diagrammen mit dem verbreiteten Tabellenkalkulationsprogramm aus dem MS-Office-Paket.
Vorkenntnisse: Sicheres Dateihandling unter Windows.

O-532612-d
104 € | **Andreas Matzdorf**

Excel-Vertiefung: Onlinekurs – tutoriell begleitetes Lernen in der vhs.cloud // Dauer 6 Wochen – individueller Einstieg jederzeit möglich

Inhalte:
- Wenn- und Verweis-Funktion
- Fehlervermeidung
- Mit Datum und Zeit rechnen, benutzerdefinierte Formate
- Bedingte Formatierung
- Sortieren, Filtern
- Pivot-Auswertungen (Einführung)
- 3D-Formeln, Daten kombinieren und konsolidieren
- Abrufen und Transformieren (Einführung)
- Datenüberprüfung, Zellschutz
- Hilfen für die Arbeit mit größeren und/oder mehreren Tabellen
- Diagramme und Sparklines

Voraussetzungen: Sichere Excel-Grundlagen

O-533494-d
124 € | **Andreas Matzdorf**

Weiterbildungsförderung
Mehr Informationen auf Seite 18 und 19

Excel-Diagramme: Onlinekurs // Tutoriell begleitetes Lernen in der vhs.cloud // Dauer maximal 3 Wochen – individueller Einstieg jederzeit möglich

Im Selbstlernkurs wird von den Grundlagen bis hin zu raffinierteren Visualisierungen anhand zahlreicher Beispiele die Erstellung verschiedenster Diagramme vorgestellt und eingeübt:
Voraussetzungen: Routinierte Nutzung einfacher Formeln und Funktionen unter Verwendung des $-Zeichens (gemischte und absolute Adressierung). Erfahrungen mit einfachen Diagrammen sind vorteilhaft.

O-533657-d
75 € | **Andreas Matzdorf**

Grundlagen

Tabellenkalkulation mit Excel – Grund- und Aufbauwissen

A-532035-BU | VHS im KOMED
5x, 20.11. – 24.11., Mo – Fr, 9 – 16:30 Uhr | 40 UStd | 294 €, Schulungsunterlagen: 20 € | **BU** |
Andreas Matzdorf

A-532036-BU | VHS im KOMED
5x, 19.2. – 23.2., Mo – Fr, 9 – 16:30 Uhr | 40 UStd | 294 €, Schulungsunterlagen: 20 € | **BU** |
Andreas Matzdorf

A-532037-BU | VHS im KOMED
5x, 3.6. – 7.6., Mo – Fr, 9 – 16:30 Uhr | 40 UStd | 294 €, Schulungsunterlagen: 20 € | **BU** |
Andreas Matzdorf

Grundlagen der Tabellenkalkulation mit Excel

A-532116-BU | VHS im KOMED
3x, 4.10. – 6.10., Mi – Fr, 9 – 16:30 Uhr | 24 UStd | 161 €, Schulungsunterlagen: 17 € | **BU** |
Jochen Eikmeier

A-532117-BU | VHS im KOMED
3x, 17.1. – 19.1., Mi – Fr, 9 – 16:30 Uhr | 24 UStd | 161 €, Schulungsunterlagen: 17 € | **BU** |
Jochen Eikmeier

A-532118-BU | VHS im KOMED
3x, 6.5. – 8.5., Mo – Mi, 9 – 16:30 Uhr | 24 UStd | 161 €, Schulungsunterlagen: 17 € | **BU** |
Jochen Eikmeier

Abendkurse

A-532237 | VHS im KOMED
5x, 31.8. – 28.9., Do, 18 – 21:15 Uhr | 20 UStd | 113 €, Schulungsunterlagen: 17 € | **Horst Lenting**

A-532238 | VHS im KOMED
5x, 18.10. – 22.11., Mi, 18:45 – 21:45 Uhr | 20 UStd | 113 €, Schulungsunterlagen: 17 € | **Joachim Sack**

Immer gut informiert bleiben mit unserem Newsletter!

A-532239 | VHS im KOMED
5x, 20.11. – 18.12., Mo, 18:45 – 21:45 Uhr | 20 UStd | 113 €, Schulungsunterlagen: 17 € | **Erkan Koc**

A-532240 | VHS im KOMED
5x, 17.1. – 14.2., Mi, 18:45 – 21:45 Uhr | 20 UStd | 113 €, Schulungsunterlagen: 17 € | **Erkan Koc**

Vormittagsintensivkurs

A-532418 | VHS im KOMED
5x, 27.11. – 1.12., Mo – Fr, 9 – 12:15 Uhr | 20 UStd | 113 €, Schulungsunterlagen: 17 € | **Horst Lenting,,**

Wochenendseminare

A-532632 | VHS im KOMED
16.9., 17.9., Sa, So, 9 – 16:30 Uhr | 16 UStd | 104 €, Schulungsunterlagen: 17 € | **WE** | **Jochen Eikmeier**

A-532639 | VHS im KOMED
4.11., 5.11., Sa, So, 9 – 16:30 Uhr | 16 UStd | 104 €, Schulungsunterlagen: 17 € | **WE** | **Ralf Ongaro**

A-532640
2.12., 3.12., Sa, So, 9 – 16:30 Uhr | 16 UStd | 104 €, Schulungsunterlagen: 17 € | **WE** | **Horst Lenting**

A-532641 | VHS im KOMED
13.1., 14.1., Sa, So, 9 – 16:30 Uhr | 16 UStd | 104 €, Schulungsunterlagen: 17 € | **WE** | **Jochen Eikmeier**

A-532642 | VHS im KOMED
9.3., 10.3., Sa, So, 9 – 16:30 Uhr | 16 UStd | 104 €, Schulungsunterlagen: 17 € | **WE** | **Ralf Ongaro**

Online-Seminar am Wochenende

O-532633 | Online
14.10., 15.10., Sa, So, 9 – 16:30 Uhr | 16 UStd | 104 €, Schulungsunterlagen: 17 € | **WE** |
Matthias Focke

Aufbau

Tabellenkalkulation mit Excel – Aufbaukurs

A-533037-BU | VHS im KOMED
5x, 16.10. – 20.10., Mo – Fr, 9 – 16:30 Uhr | 40 UStd | 324 €, Schulungsunterlagen: 18 € | **BU** |
Andreas Matzdorf

A-533038-BU | VHS im KOMED
5x, 4.3. – 8.3., Mo – Fr, 9 – 16:30 Uhr | 40 UStd | 324 €, Schulungsunterlagen: 18 € | **BU** |
Andreas Matzdorf

Excel – Aufbaukurs

Abendkurse

A-533132 | VHS im KOMED
6x, 30.10. – 4.12., Mo, 18:45 – 21:45 Uhr | 24 UStd | 170 €, Schulungsunterlagen: 15 € | **Jochen Eikmeier**

A-533133 | VHS im KOMED
6x, 14.11. – 19.12., Di, 18:45 – 21:45 Uhr | 24 UStd | 170 €, Schulungsunterlagen: 15 € | **Joachim Sack**

A-533134 | VHS im KOMED
6x, 17.1. – 21.2., Mi, 18 – 21:15 Uhr | 24 UStd | 170 €, Schulungsunterlagen: 15 € | **Stephan Höhne**

Wochenendseminare

A-533420 | VHS im KOMED
9.9., 10.9., Sa, So, 9 – 16:30 Uhr | 16 UStd | 118 €, Schulungsunterlagen: 15 € | **WE** | **Horst Lenting**

A-533422 | VHS im KOMED
25.11., 26.11., Sa, So, 9 – 16:30 Uhr | 16 UStd | 118 €, Schulungsunterlagen: 15 € | **WE** | **Horst Lenting**

A-533423 | VHS im KOMED
16.12., 17.12., Sa, So, 9 – 16:30 Uhr | 16 UStd | 118 €, Schulungsunterlagen: 15 € | **WE** | **Jochen Eikmeier**

Pivot-Tabellen, schnell und systematisch große Datenmengen in Excel bearbeiten

O-533525-BU | Online
3x, 28.8. – 30.8., Mo – Mi, 9 – 16:30 Uhr | 24 UStd | 195 €, Schulungsunterlagen: 16 € | **BU** |
Andreas Matzdorf

O-533526-BU | Online
3x, 18.12. – 20.12., Mo – Mi, 9 – 16:30 Uhr | 24 UStd | 195 €, Schulungsunterlagen: 16 € | **BU** |
Andreas Matzdorf

O-533527-BU | Online
3x, 24.4. – 26.4., Mi – Fr, 9 – 16:30 Uhr | 24 UStd | 195 €, Schulungsunterlagen: 16 € | **BU** |
Andreas Matzdorf

Pivot-Tabellen in Excel

Wochenendseminare

A-533531 | VHS im KOMED
13.1., 14.1., Sa, So, 10 – 17:30 Uhr | 16 UStd | 130 €, Schulungsunterlagen: 16 € | **WE** | **Lutz Neugebauer**

A-533532 | VHS im KOMED
13.1., 14.1., Sa, So, 10 – 17:30 Uhr | 16 UStd | 130 €, Schulungsunterlagen: 16 € | **WE** | **Stephan Höhne**

Pivot-Tabellen, schnell und systematisch große Datenmengen in Excel bearbeiten

Abendkurs

A-533533 | VHS im KOMED
6x, 17.10. – 21.11., Di, 18 – 21:15 Uhr | 24 UStd | 170 €, Schulungsunterlagen: 16 € | **Stephan Höhne**

Formeln und Funktionen in Excel clever nutzen – ein Überblick

A-533610-BU | VHS im KOMED
3x, 4.10. – 6.10., Mi – Fr, 9 – 16:30 Uhr | 24 UStd | 195 €, Schulungsunterlagen: 14 € | **Bernd Peuler**

A-533611-BU | VHS im KOMED
3x, 25.3. – 27.3., Mo – Mi, 9 – 16:30 Uhr | 24 UStd | 195 €, Schulungsunterlagen: 14 € | **Bernd Peuler**

Wochenendseminare

A-533625 | VHS im KOMED
26.8., 27.8., Sa, So, 10 – 17:30 Uhr | 16 UStd | 130 €, Schulungsunterlagen: 14 € | **WE** | **N. N.**

A-533626 | VHS im KOMED
14.10., 15.10., Sa, So, 10 – 17:30 Uhr | 16 UStd | 130 €, Schulungsunterlagen: 14 € | **WE** |
Lutz Neugebauer

Onlineseminar: Formeln und Funktionen in Excel clever nutzen

O-533627 | Online
11.11., 12.11., Sa, So, 10 – 17:30 Uhr | 16 UStd | 130 €, Schulungsunterlagen: 14 € | **WE** |
Matthias Focke

Excel: Automatisieren mit Makros

Workshop am Wochenende

A-533898 | VHS im KOMED
18.11., 19.11., Sa, So, 9 – 17:30 Uhr | 20 UStd | 162 €, Schulungsunterlagen: 20 € | **WE** |
Heinz-Dieter Koester

Kostenrechnung und Controlling mit Excel

Für fortgeschrittene Anwender

O-533923-BU | Online
5x, 13.11. – 17.11., Mo – Fr, 9 – 16:30 Uhr | 40 UStd | 324 €, Kosten für drei Schulungsunterlagen: 45 € | **BU** | **Andreas Matzdorf**

O-533924-BU | Online
5x, 18.3. – 22.3., Mo – Fr, 9 – 16:30 Uhr | 40 UStd | 324 €, Kosten für drei Schulungsunterlagen: 45 € | **BU** | **Andreas Matzdorf**

Controlling mit Excel

Präsenzseminar am Wochenende

A-533933 | VHS im KOMED
11.11., 12.11., Sa, So, 10 – 17:30 Uhr | 16 UStd | 118 €, Schulungsunterlagen: 16 € | **WE** | **Lutz Neugebauer**

VBA Excel

Zielgruppe und Zielsetzung
Fachkräfte mit versierten Excel-Kenntnissen, Arbeitssuchende, Existenzgründer*innen und Freiberufler*innen, die grundlegende Programmierkenntnisse in VBA erwerben, fremde Programme nachvollziehen und eigene Programme erstellen können wollen. Zielsetzung ist der schnelle, professionelle Aufbau kleiner bis mittelgroßer Lösungen zur Automatisation von regelmäßig im Unternehmen wiederkehrenden Arbeitsabfolgen in der Excelanwendung.
Kleine Gruppen (maximal 12 Teilnehmende) ermöglichen optimale Unterstützung durch die Kursleitung. Sie haben einen Rechner für sich.
In fast allen Seminaren sind Schulungsunterlagen eingerechnet, die Sie auch nach Kursende zuhause bestens unterstützen.

VBA-Programmierung in Excel

A-587021-BU | VHS im KOMED
5x, 4.9. – 8.9., Mo – Fr, 9 – 16:30 Uhr | 40 UStd | 445 €, Schulungsunterlagen: 21 € | **BU** |
Bernd Peuler

O-587022-BU | Online
5x, 4.12. – 8.12., Mo – Fr, 9 – 16:30 Uhr | 40 UStd | 445 €, Schulungsunterlagen: 21 € | **BU** |
Bernd Peuler

O-587023-BU | Online
5x, 18.3. – 22.3., Mo – Fr, 9 – 16:30 Uhr | 40 UStd | 445 €, Schulungsunterlagen: 21 € | **BU** |
Bernd Peuler

Excel: VBA-Programmierung
Online-Workshop an zwei Wochenenden

O-587033 | Online
4x, 7.10. – 16.10., Sa, So, Mo, 9 – 16:30 Uhr **|** 32 UStd **|** 356 €, Schulungsunterlagen: 21 € **| WE | Heinz-Dieter Koester**

Workshop Vertiefung „Excel VBA"

O-587211-BU | Online
5x, 11.12. – 15.12., Mo – Fr, 9 – 16:30 Uhr **|** 40 UStd **|** 445 €, Schulungsunterlagen: 21 € **| BU | Bernd Peuler**

O-587212-BU | Online
5x, 24.6. – 28.6., Mo – Fr, 9 – 16:30 Uhr **|** 40 UStd **|** 445 €, Schulungsunterlagen: 21 € **| BU | Bernd Peuler**

Hier finden Sie weitere Informationen zum Kursangebot:
www.vhs.koeln

Präsentationen

Zielgruppe und Zielsetzung
Beschäftigte, Arbeitssuchende, Wiedereinsteigende, Lehrkräfte, Auszubildende, Freiberufler*innen, Selbstständige und Existenzgründer*innen, die Grundsätze und Detailwissen zur Erstellung zielgruppengerechter und in Design und Gestaltung anspruchsvoller Präsentationsfolien mit den gängigen Präsentationsprogrammen erlangen und Präsentationsfolien für die Begleitung eines Referates, eines Vortrages einer Produktpräsentation mit dem Programm erstellen wollen. Die Power-Point-Seminare werden mit der Version 2019 durchgeführt. Kleine Gruppen (maximal 12 Teilnehmende) ermöglichen optimale Unterstützung durch die Kursleitung. Sie haben einen Rechner für sich. In fast allen IT-Kursen sind Schulungsunterlagen eingerechnet, die Sie auch nach Kursende zuhause bestens unterstützen.

Professionelle Präsentationen mit PowerPoint – Grund- und Aufbauwissen

A-534020-BU | VHS im KOMED
5x, 13.11. – 17.11., Mo – Fr, 9 – 16:30 Uhr **|** 40 UStd **|** 304 €, Schulungsunterlagen: 11 € **| BU | Jane Jenner**

A-534021-BU | VHS im KOMED
5x, 4.3. – 8.3., Mo – Fr, 9 – 16:30 Uhr **|** 40 UStd **|** 304 €, Schulungsunterlagen: 11 € **| BU | Jane Jenner**

Präsentationen erstellen mit PowerPoint
Intensivkurs

A-534232 | VHS im KOMED
4x, 9.10. – 12.10., Mo – Do, 18 – 21:15 Uhr **|** 16 UStd **|** 103 €, Schulungsunterlagen: 17 € **| Jochen Eikmeier**

Wochenendseminar

A-534515 | VHS im KOMED
28.10., 29.10., Sa, So, 9 – 16:30 Uhr **|** 16 UStd **|** 122 €, Schulungsunterlagen: 17 € **| WE | Dirk Frölich**

PowerPoint kurz und knackig
Zwei Webinartermine plus Selbstlernphase in der vhs.cloud

O-534517 | Online
4.11., 5.11., Sa, So, 10 – 13:15 Uhr **|** 8 UStd **|** 61 € **| WE | Andreas Matzdorf**

PowerPoint Modul 1: Systematische Grundlagen für eine einfache Präsentation
Kurs an zwei Abenden

A-534623 | VHS im KOMED
22.11., 29.11., Mi, 17:45 – 21 Uhr **|** 8 UStd **|** 57 €, Schulungsunterlagen: 6 € **| Jane Jenner**

PowerPoint Modul 2: Formen, SmartArt, Grafiken und Diagramme

A-534726 | VHS im KOMED
6.12., 13.12., Mi, 17:45 – 21 Uhr **|** 8 UStd **|** 57 €, Schulungsunterlagen: 6 € **| Jane Jenner**

PowerPoint Modul 3: Vom Folienmaster zur Vorlage

Online Aufbau-Workshop am Samstag / Kleingruppe

O-534728 | Online
9.12., Sa, 10 – 16 Uhr **|** 7 UStd **|** 67 €, Schulungsunterlagen: 6 € **| WE | Jane Jenner**

PowerPoint Modul 4: Morphen, Zoomen und mehr- Techniken für dynamische und interaktive Präsentationen

Online Abendkurs

O-534730 | Online
20.12., Mi, 17:45 – 21 Uhr **|** 29 €, Schulungsunterlagen: 6 € **| Jane Jenner**

PowerPoint Modul 5: Wirkungsvoll präsentieren mit und trotz PowerPoint

Abendveranstaltung online

O-534731 | Online
17.1., Mi, 17:45 – 21 Uhr | 4 UStd **|** 29 €, Materialkosten: 1 € **| Jane Jenner**

Erklärvideos mit PowerPoint erstellen

A-534750-BU | VHS im KOMED
3x, 14.2. – 16.2., Mi – Fr, 9 – 16:30 Uhr **|** 24 UStd **|** 182 €, Schulungsunterlagen: 11 € **| BU | Jane Jenner**

Hier finden Sie weitere Informationen zum Kursangebot:
www.vhs.koeln

Kommunikation

Zielgruppe und Zielsetzung
Beschäftigte, Arbeitssuchende, Wiedereinsteigende, Freiberufler*innen, Selbstständige und Existenzgründer*innen, die grundlegende Anwendungskompetenz im Umgang mit den Standardprogramm in fast jedem Büro erlangen und verbessern wollen. Die Outlookseminare werden in der Version 2019 durchgeführt. Kleine Gruppen (maximal 12 Teilnehmende) ermöglichen optimale Unterstützung durch die Kursleitung. Sie haben einen Rechner für sich.
In fast allen IT-Kursen sind Schulungsunterlagen eingerechnet, die Sie auch nach Kursende zuhause bestens unterstützen.

Outlook

A-535014-BU | VHS im KOMED
3x, 18.9. – 20.9., Mo – Mi, 9 – 16:30 Uhr **|** 24 UStd **|** 168 €, Schulungsunterlagen: 17 € **| BU | Dirk Frölich**

A-535015-BU | VHS im KOMED
3x, 27.5. – 29.5., Mi – Fr, 9 – 16:30 Uhr **|** 24 UStd **|** 168 €, Schulungsunterlagen: 17 € **| BU | Dirk Frölich**

Outlook – Die Schaltzentrale im Büroalltag: Grundkurs

Wochenendseminar

A-535213 | VHS im KOMED
9.12., 10.12., Sa, So, 9 – 16:30 Uhr **|** 16 UStd **|** 112 €, Schulungsunterlagen: 17 € **| WE | Larissa Schnare**

Tipps + Tricks für den Outlook-Alltag

Crashkurs am Samstag
Voraussetzung: PC-Praxis, Grundlegende Outlook-Erfahrung, mindestens sichere E-Mail-Handhabung.

A-535816 | VHS im KOMED
11.11., Sa, 9 – 16:30 Uhr **|** 8 UStd **|** 58 €, Materialkosten: 1 € **| WE | Andreas Matzdorf**

Hier finden Sie weitere Informationen zum Kursangebot:
www.vhs.koeln

Datenbanken

Zielgruppe und Zielsetzung
Beschäftigte, Arbeitssuchende, Wiedereinsteigende, Freiberufler*innen, Selbstständige und Existenzgründer*innen, die Kenntnisse zu Einsatzmöglichkeiten von Datenbanken im beruflichen Kontext sowie Verständnis für die Konstruktion und Struktur von Datenbanken (Backend/Frontend) erwerben wollen und/oder eine Datenbank erstellen, pflegen oder weiterentwickeln müssen. Die Access-Seminare werden mit der Version 2019 durchgeführt. Kleine Gruppen (maximal 12 Teilnehmende) ermöglichen optimale Unterstützung durch die Kursleitung. Sie haben einen Rechner für sich.
In fast allen IT-Kursen sind Schulungsunterlagen eingerechnet, die Sie auch nach Kursende zuhause bestens unterstützen.

Access Grundlagen

Access Datenbankanwendung – Grund- und Aufbauwissen

A-536014-BU | VHS im KOMED
5x, 15.1. – 19.1., Mo – Fr, 9 – 16:30 Uhr **|** 40 UStd **|** 324 €, Schulungsunterlagen: 29 € **| BU |**
Andreas Matzdorf

A-536015-BU | VHS im KOMED
5x, 17.6. – 21.6., Mo – Fr, 9 – 16:30 Uhr **|** 40 UStd **|** 324 €, Schulungsunterlagen: 29 € **| BU |**
Andreas Matzdorf

Datenbankanwendung mit Access – Grundlagen

Abendkurs

A-536211 | VHS im KOMED
5x, 30.8. – 27.9., Mi, 18 – 21:15 Uhr **|** 20 UStd **|** 125 €, Schulungsunterlagen: 20 € **| Horst Lenting**

Wochenendseminar

A-536611 | VHS im KOMED
4.11., 5.11., Sa, So, 9 – 17:30 Uhr **|** 20 UStd **|** 162 €, Schulungsunterlagen: 20 € **| WE | Horst Lenting**

Access Aufbau

Datenbankanwendung mit Access – Aufbaustufe

A-537011 | VHS im KOMED
9.12., 10.12., Sa, So, 9 – 17:30 Uhr **|** 20 UStd **|** 162 €, Schulungsunterlagen: 20 € **| WE | N. N.**

VBA Access

VBA-Programmierung in Access

A-588010-BU | VHS im KOMED
5x, 4.9. – 8.9., Mo – Fr, 9 – 16:30 Uhr |
40 UStd | 445 €, Schulungsunterlagen: 21 € | **BU** |
Heinz-Dieter Koester

A-588011-BU | VHS im KOMED
5x, 8.4. – 12.4., Mo – Fr, 9 – 16:30 Uhr | 40 UStd |
445 €, Schulungsunterlagen: 21 € | **BU** | **Heinz-Dieter Koester**

SQL

Einführung in SQL und Datenbankdesign

O-540235-BU | Online
5x, 13.11. – 17.11., Mo – Fr, 9 – 16:30 Uhr |
40 UStd | 415 €, Schulungsunterlagen: 6 € | **BU** |
André Willms

O-540236-BU | Online
5x, 26.2. – 1.3., Mo – Fr, 9 – 16:30 Uhr |
40 UStd | 415 €, Schulungsunterlagen: 6 € | **BU** |
André Willms

A-540237-BU | VHS im KOMED
5x, 13.5. – 17.5., Mo – Fr, 9 – 16:30 Uhr | 40 UStd |
415 €, Schulungsunterlagen: 6 € | **BU** | **André Willms**

Datenbankabfragen mit SQL

Wochenendseminar

A-540709 | VHS im KOMED
16.9., 17.9., Sa, So, 9 – 16:30 Uhr | 16 UStd | 166 €,
Schulungsunterlagen: 6 € | **WE** | **André Willms**

Hier finden Sie weitere Informationen zum Kursangebot:
www.vhs.koeln

Projektmanagement

Kleine Gruppen (maximal 12 Teilnehmende) ermöglichen optimale Unterstützung durch die Kursleitung. Sie haben einen Rechner für sich. In fast allen IT-Kursen sind Schulungsunterlagen eingerechnet, die Sie auch nach Kursende zuhause bestens unterstützen.

Computergestütztes Projektmanagement mit Microsoft Project

A-542718-BU | VHS im KOMED
3x, 6.11. – 8.11., Mo – Mi, 9:30 – 17 Uhr | 24 UStd |
206 €, Schulungsunterlagen: 20 € | **BU** |
Martin Holzer

A-542719-BU | VHS im KOMED
3x, 22.5. – 24.5., Mi – Fr, 9:30 – 17 Uhr | 24 UStd |
206 €, Schulungsunterlagen: 20 € | **BU** |
Martin Holzer

Wochenende

A-542820 | VHS im KOMED
12.8., 13.8., Sa, So, 10 – 17 Uhr | 16 UStd | 138 €,
Schulungsunterlagen: 20 € | **WE** | **Martin Holzer**

O-542821 | Online
9.12., 10.12., Sa, So, 10 – 17 Uhr | 16 UStd |
138 €, Schulungsunterlagen: 20 € | **WE** |
Martin Holzer

Hier finden Sie weitere Informationen zum Kursangebot:
www.vhs.koeln

Geschäftsgrafiken / Visualisierung

Zielgruppe und Zielsetzung Die Seminare wenden sich an Fach- und Verwaltungskräfte, Netzwerkadministrator*innen, Freiberufler*innen, Existenzgründer*innen und Arbeitssuchende, die sichere Anwendungskenntnisse der Programme zur Erstellung professionell gestalteter Geschäftsdiagramme, Organigramme, Zeitpläne, Mindmaps etc. erlangen wollen. Kleine Gruppen (maximal 12 Teilnehmende) ermöglichen optimale Unterstützung durch die Kursleitung. Sie haben einen Rechner für sich.
In fast allen Seminaren sind Schulungsunterlagen eingerechnet, die Sie auch nach Kursende zuhause bestens unterstützen.

Visio – Geschäftsdiagramme professionell

A-541227-BU | VHS im KOMED
3x, 27.11. – 29.11., Mo – Mi, 9 – 16:30 Uhr | 24 UStd | 191 €, Schulungsunterlagen: 18 € | **BU** | **Dirk Frölich**

A-541228-BU | VHS im KOMED
3x, 6.5. – 8.5., Mo – Mi, 9 – 16:30 Uhr | 24 UStd | 191 €, Schulungsunterlagen: 18 € | **BU** | **Dirk Frölich**

Hier finden Sie weitere Informationen zum Kursangebot:
www.vhs.koeln

CAD – Computer Aided Design

CAD mit AutoCAD – Grundlagen

A-544011-BU | VHS im KOMED
4x, 6.11. – 9.11., Mo – Do, 9 – 15 Uhr | 24 UStd | 212 €, Schulungsunterlagen: 23 € | **BU** | **Ralf Ongaro**

A-544012-BU | VHS im KOMED
4x, 11.3. – 14.3., Mo – Do, 9 – 15 Uhr | 24 UStd | 212 €, Schulungsunterlagen: 23 € | **BU** | **Ralf Ongaro**

Wochenendseminar

A-544108 | VHS im KOMED
9.9., 10.9., Sa, So, 9 – 17:30 Uhr | 20 UStd | 177 €, Schulungsunterlagen: 23 € | **WE** | **Ralf Ongaro**

CAD mit AutoCAD – Aufbaukurs

Seminar am Wochenende

A-544307 | VHS im KOMED
2.12., 3.12., Sa, So, 9 – 17:30 Uhr | 20 UStd | 177 €, Schulungsunterlagen: 24 € | **WE** | **Ralf Ongaro**

Inventor

Autodesk Inventor – Grundlagen

A-544509-BU | VHS im KOMED
3x, 15.11. – 17.11., Mi – Fr, 9 – 16:30 Uhr | 24 UStd | 212 €, Schulungsunterlagen: 26 € | **BU** | **Franz-Erich Schmitz**

A-544510-BU | VHS im KOMED
3x, 25.3. – 27.3., Mo – Mi, 9 – 16:30 Uhr | 24 UStd | 212 €, Schulungsunterlagen: 26 € | **BU** | **Franz-Erich Schmitz**

Hier finden Sie weitere Informationen zum Kursangebot:
www.vhs.koeln

Medienproduktion: Bildbearbeitung, Layout, Grafik

Kleine Gruppen (maximal 12 Teilnehmende) ermöglichen optimale Unterstützung durch die Kursleitung. Sie haben einen Rechner für sich.
Gearbeitet wird in unseren Seminaren vorrangig mit Softwareprodukten aus dem Hause Adobe auf Windows Rechnern.
In fast allen IT-Kursen sind Schulungsunterlagen eingerechnet, die Sie auch nach Kursende zuhause bestens unterstützen.

Bildbearbeitung und Layout für ambitionierte Laien

Zielgruppe und Zielsetzung
Arbeitssuchende und Arbeitnehmer*innen, Selbstständige und Freiberufler*innen die Bildbearbeitungs-, Layout- und Grafiksoftware, vorrangig Freeware, als Quereinsteiger*innen für die Bildverwaltung und die Erstellung von Web- und Printmarketing einsetzen und entsprechende Kompetenzen in den Programmen erwerben und erweitern wollen. Außerdem Arbeitssuchende und Arbeitnehmer*innen, Selbstständige und Freiberufler*innen, die die Einsatzmöglichkeiten des PC-Drucks z. B. für die Erstellung von Ersatzteilen kennenlernen möchten.

Affinity Photo, Designer und Publisher – Kombikurs

Medien gestalten mit der Affinity Suite

O-551006-BU | Online
5x, 21.8. – 25.8., Mo – Do, 9 – 16:30 Uhr, Fr, 9 – 14:30 Uhr | 38 UStd | 362 €, Schulungsunterlagen: 17 € | **BU** | **Karin Krämer**

O-551007-BU | Online
5x, 11.12. – 15.12., Mo – Do, 9 – 16:30 Uhr, Fr, 9 – 14:30 Uhr | 38 UStd | 362 €, Schulungsunterlagen: 17 € | **BU** | **Karin Krämer**

O-551008-BU | Online
5x, 13.5. – 17.5., Mo – Do, 9 – 16:30 Uhr, Fr, 9 – 14:30 Uhr | 38 UStd | 362 €, Schulungsunterlagen: 17 € | **BU** | **Karin Krämer**

Affinity Photo Grundlagen

Online Abendkurs

O-551100 | Online
4x, 8.11. – 29.11., Mi, 18 – 21:15 Uhr | 16 UStd | 140 €, Schulungsunterlagen: 11 € | **Thorsten Wiegand**

Onlinekurs: Affinity Photo am Wochenende

Vom Optimieren Ihrer Urlaubsfotos bis zur Fotomontage

O-551114 | Online
23.9., 24.9., Sa, So, 9 – 16:30 Uhr | 16 UStd | 138 €, Schulungsunterlagen: 11 € | **WE** | **Thorsten Wiegand**

Adobe Lightroom Classic CC (Blended Learning)

Einführung am Wochenende und Online-Follow-ups zur Vertiefung

A-551216 | VHS im KOMED
4x, 9.12. – 8.1., Sa, So, 9 – 16:30 Uhr, Mo, 19 – 20:30 Uhr | 20 UStd | 156 €, Schulungsunterlagen: 15 € | **WE** | **Gregor Beltzig**

A-551217 | VHS im KOMED
4x, 15.6. – 22.7., Sa, So, 10 – 17:30 Uhr, Mo, 19 – 20:30 Uhr | 20 UStd | 156 €, Schulungsunterlagen: 15 € | **WE** | **Gregor Beltzig**

RAW-Konvertierung in Photoshop CC

Arbeiten wie die Profis

A-551309 | VHS im KOMED
26.11., So, 9 – 16:30 Uhr | 8 UStd | 63 €, Materialkosten: 2 € | **WE** | **Thorsten Wiegand**

Einführung in die HDR Fotografie

Tagesseminar am Wochenende

A-551410 | VHS im KOMED
25.11., Sa, 9 – 16:30 Uhr | 8 UStd | 63 €, Materialkosten: 1 € | **WE** | **Thorsten Wiegand**

Gimp, Inkscape und Scribus – Medien anspruchsvoll mit freier Software gestalten

A-551510-BU | VHS im KOMED
5x, 27.11. – 1.12., Mo – Fr, 9 – 16:30 Uhr | 40 UStd | 318 €, Schulungsunterlagen: 11 € | **BU** |
Bernd Schmidt

A-551511-BU | VHS im KOMED
5x, 19.2. – 23.2., Mo – Fr, 9 – 16:30 Uhr | 40 UStd | 318 €, Schulungsunterlagen: 11 € | **BU** |
Bernd Schmidt

A-551512-BU | VHS im KOMED
5x, 3.6. – 7.6., Mo – Fr, 9 – 16:30 Uhr | 40 UStd | 318 €, Schulungsunterlagen: 11 € | **BU** |
Bernd Schmidt

Gimp – Digitale Bildbearbeitung mit Freeware

Abendkurs

A-551612 | VHS im KOMED
4x, 16.10. – 26.10., Mo, Do, 17:30 – 20:45 Uhr | 16 UStd | 130 €, Schulungsunterlagen: 11 € |
Thorsten Wiegand

Wochenendseminar

A-551709 | VHS im KOMED
21.10., 22.10., Sa, So, 9 – 16:30 Uhr | 16 UStd | 138 €, Schulungsunterlagen: 11 € | **WE** | **Thorsten Wiegand**

Blender – Eine Einführung in die 3D-Grafik

A-551918-BU | VHS im KOMED
3x, 13.11. – 15.11., Mo – Mi, 9 – 16:30 Uhr | 24 UStd | 206 €, Schulungsunterlagen: 6 € | **BU** |
Bernd Schmidt

A-551919-BU | VHS im KOMED
3x, 6.3. – 8.3., Mi – Fr, 9 – 16:30 Uhr | 24 UStd | 206 €, Schulungsunterlagen: 6 € | **BU** |
Bernd Schmidt

Adobe Creative Cloud – Kombikurse Grafik-Design

Zielgruppe und Zielsetzung
Arbeitssuchende, Beschäftigte, Freiberufler*innen und Selbstständige, die Berührungspunkte zum grafischen Gewerbe haben, ggf. Verantwortliche für Medienproduktion im Unternehmen sind oder auch die Print- und digitalen Medien mit den Profiprogrammen InDesign und Photoshop erstellen und layouten müssen.
Kleine Gruppen (maximal 12 Teilnehmende) ermöglichen optimale Unterstützung durch die Kursleitung. Sie haben einen Rechner für sich.
Gearbeitet wird mit der Version Creative Cloud von Adobe auf Windows-Rechnern.
In fast allen Seminaren sind Schulungsunterlagen eingerechnet, die Sie auch nach Kursende zuhause bestens unterstützen.

Digitale Bildbearbeitung mit Photoshop CC und Layout mit InDesign CC

A-553128-BU | VHS im KOMED
5x, 11.9. – 15.9., Mo – Fr, 9 – 16:30 Uhr | 40 UStd | 381 €, Schulungsunterlagen: 39 € | **BU** |
Gregor Beltzig, Karsten Geisler

A-553129-BU | VHS im KOMED
5x, 11.12. – 15.12., Mo – Fr, 9 – 16:30 Uhr | 40 UStd | 381 €, Schulungsunterlagen: 39 € | **BU** |
Gregor Beltzig, Karsten Geisler

A-553130-BU | VHS im KOMED
5x, 11.3. – 15.3., Mo – Fr, 9 – 16:30 Uhr | 40 UStd | 381 €, Schulungsunterlagen: 39 € | **BU** |
Gregor Beltzig, Karsten Geisler

A-553131-BU | VHS im KOMED
5x, 10.6. – 14.6., Mo – Fr, 9 – 16:30 Uhr | 40 UStd | 381 €, Schulungsunterlagen: 39 € | **BU** |
Gregor Beltzig, Karsten Geisler

Immer gut informiert bleiben mit unserem Newsletter!

Bildbearbeitung professionell

Digitale Bildbearbeitung mit Photoshop CC

A-554015-BU | VHS im KOMED
5x, 6.11. – 10.11., Mo – Do, 9 – 16:30 Uhr,
Fr, 9 – 14:30 Uhr; 38 UStd | 38 UStd | 381 €,
Schulungsunterlagen: 17 € | **BU** | **Karin Krämer**

A-554016-BU | VHS im KOMED
5x, 18.3. – 22.3., Mo – Do, 9 – 16:30 Uhr,
Fr, 9 – 14:30 Uhr; 38 UStd | 38 UStd | 362 €,
Schulungsunterlagen: 17 € | **BU** | **Karin Krämer**

Fotografieren und Fotobearbeitung mit dem Smartphone

Motive sehen und gekonnt in Szene setzen

A-554082-BU | VHS im KOMED
3x, 24.4. – 26.4., Mi – Fr, 10 – 16 Uhr | 18 UStd |
172 €, Materialkosten: 1 € | **BU** | **Karin Krämer**

Photoshop CC – Grundlagen der digitalen Bildbearbeitung

Abendkurs

A-554121 | VHS im KOMED
5x, 9.1. – 6.2., Di, 17:30 – 21:45 Uhr | 26.67 UStd |
236 €, Schulungsunterlagen: 11 € |
Thorsten Wiegand

Wochenendseminare

A-554428 | VHS im KOMED
16.9., 17.9., Sa, So, 10 – 17:30 Uhr | 16 UStd | 150 €,
Schulungsunterlagen: 19 € | **WE** | **Gregor Beltzig**

A-554429 | VHS im KOMED
16.3., 17.3., Sa, 10 – 17:30 Uhr, So, 10 – 17:30 Uhr |
16 UStd | 150 €, Schulungsunterlagen: 19 € | **WE** |
Gregor Beltzig

Aufbauworkshop: Digitale Bildbearbeitung mit Photoshop CC

Abendkurs

A-554614 | VHS im KOMED
3x, 5.12. – 19.12., Di, 17:30 – 21:45 Uhr | 16 UStd |
140 €, Schulungsunterlagen: 11 € |
Thorsten Wiegand

Layout professionell

Zielgruppe und Zielsetzung
Arbeitssuchende, Beschäftige, Freiberufler*innen und Selbstständige mit Berührungspunkten zum grafischen Gewerbe, verantwortlich für Medien-Produktion im Unternehmen, die Print- und digitale Medien mit dem Profiprogrammen InDesign erstellen und layouten müssen.
Kleine Gruppen (max. 12 Teilnehmende) ermöglichen optimale Unterstützung durch die Kursleitung. Sie haben einen Rechner für sich.
Gearbeitet wird mit der **Version Creative Cloud von Adobe** für Windows-Rechner.
In fast allen Seminaren sind Schulungsunterlagen eingerechnet, die Sie auch nach Kursende zuhause bestens unterstützen.

Grundlagen InDesign CC

A-555019-BU | VHS im KOMED
5x, 22.1. – 26.1., Mo – Fr, 9 – 15 Uhr | 30 UStd |
286 €, Schulungsunterlagen: 20 € | **BU** |
Karsten Geisler

A-555020-BU | VHS im KOMED
5x, 13.5. – 17.5., Mo – Fr, 9 – 15 Uhr | 30 UStd | 286 €,
Schulungsunterlagen: 20 € | **BU** | **Karsten Geisler**

Grundkurs InDesign CC – Visitenkarten, Flyer und Folder layouten

Live-Onlineseminar am Wochenende

O-555317 | Online
7.1., 8.1., Sa, So, 9 – 16 Uhr **|** 16 UStd **|** 153 €, Materialkosten: 17 € **| WE | Karsten Geisler**

Wochenendseminar

A-555318 | VHS im KOMED
28.10., 29.10., Sa, So, 10 – 17:30 Uhr **|** 172 €, Materialkosten: 17 € **| WE | Karsten Geisler**

Fortgeschrittene Techniken InDesign CC

A-555509-BU | VHS im KOMED
5x, 25.9. – 29.9., Mo – Fr, 9 – 16:30 Uhr **|** 40 UStd **|** 381 €, Materialkosten: 1 € **| BU | Karsten Geisler**

InDesign CC Aufbaukurs – Interaktives PDF und E-Book

A-555559-BU | Online
5x, 23.10. – 27.10., Mo – Do, 9 – 16:30 Uhr, Fr, 9 – 14:30 Uhr **|** 38 UStd **|** 362 €, Schulungsunterlagen: 17 € **| BU | Karin Krämer**

O-555560-BU | Online
5x, 10.6. – 14.6., Mo – Do, 9 – 16:30 Uhr, Fr, 9 – 14:30 Uhr **|** 38 UStd **|** 362 €, Schulungsunterlagen: 17 € **| BU | Karin Krämer**

Illustrationen professionell

Zielgruppe und Zielsetzung
Arbeitssuchende, Beschäftigte, Freiberufler*innen und Selbstständige, mit Berührungspunkten zum grafischen Gewerbe, verantwortlich für Medien-Produktion im Unternehmen, die Grafiken für Print- und digitale Medien mit dem Profiprogramm Illustrator entwerfen und erstellen.
Kleine Gruppen (max. 12 Teilnehmende) ermöglichen optimale Unterstützung durch die Kursleitung. Sie haben einen Rechner für sich.
Gearbeitet wird mit der **Version Creative Cloud von Adobe** auf Windows-Rechnern.
In fast allen Seminaren sind Schulungsunterlagen eingerechnet, die Sie auch nach Kursende zuhause bestens unterstützen.

Grafik mit Illustrator CC: Grundlagen

A-557115-BU | VHS im KOMED
5x, 20.11. – 24.11., Mo – Do, 9 – 16:30 Uhr, Fr, 9 – 14:30 Uhr **|** 38 UStd **|** 362 €, Schulungsunterlagen: 17 € **| BU | Karin Krämer**

A-557116-BU | VHS im KOMED
5x, 15.4. – 19.4., Mo – Do, 9 – 16:30 Uhr, Fr, 9 – 14:30 Uhr **|** 38 UStd **|** 362 €, Schulungsunterlagen: 17 € **| BU | Karin Krämer**

Illustrator CC – Einführung am Wochenende

Mit einfachen Formen zur Anzeigengestaltung

O-557162 | Online
30.9., 1.10., Sa, So, 9 – 16:30 Uhr **|** 16 UStd **|** 153 €, Schulungsunterlagen: 19 € **| WE | Karsten Geisler**

Hier finden Sie weitere Informationen zum Kursangebot:
www.vhs.koeln

Videoschnitt

Zielgruppe und Zielsetzung
Webauftritte und Social-Media-Marketing sind heute ohne Bewegtbilder nicht mehr zu denken. Die Seminare wenden sich an Beschäftigte aus dem Social-Media-Marketing bzw. der Öffentlichkeitsarbeit von Unternehmen, aus der Bildungs- oder pädagogischen Jugendarbeit, Freiberufler*innen und Selbstständige, Existenzgründende und Arbeitssuchende, die Grundlagenkenntnisse des digitalen Videoschnitts erwerben und Videos schneiden und vertonen können müssen.
Kleine Gruppen (max. 12 Teilnehmende) ermöglichen optimale Unterstützung durch die Kursleitung. Sie haben einen Rechner für sich.
Gearbeitet wird vorrangig mit der Version Creative Cloud von Adobe auf Windows-Rechnern. In den Schnittkursen für Smartphones wird mit anderen Apps gearbeitet.
In fast allen Seminaren sind Schulungsunterlagen eingerechnet, die Sie auch nach Kursende zuhause bestens unterstützen.
Hinweis: Bitte beachten Sie auch die Seminare zu Videokonzeption, Erklärvideos, Videotutorials weiter hinten im Programmsegment Fernsehen, Film, Video.

Digitaler Videoschnitt mit Adobe Premiere Pro CC

Modul III der Seminarreihe Digitale Videoproduktion

O-556017-BU | Online
5x, 20.11. – 24.11., Mo – Fr, 9:30 – 17 Uhr | 40 UStd | 374 €, Schulungsunterlagen: 6 € | **BU** | **Jens Jacob**

A-556018-BU | VHS im KOMED
5x, 22.4. – 26.4., Mo – Fr, 9:30 – 17 Uhr | 40 UStd | 374 €, Schulungsunterlagen: 6 € | **BU** | **Jens Jacob**

Grundlagenkurs Digitaler Videoschnitt mit Adobe Premiere Pro CC

Onlinekurs am Wochenende

O-556021 | Online
13.1., 14.1., Sa, So, 10 – 17:30 Uhr | 18 UStd | 169 €, Schulungsunterlagen: 6 € | **WE** | **Jens Jacob**

Wochenendseminar

A-556022 | VHS im KOMED
23.9., 24.9., Sa, So, 10 – 17:30 Uhr | 18 UStd | 169 €, Schulungsunterlagen: 6 € | **WE** | **Jens Jacob**

Aufbaukurs Digitaler Videoschnitt mit Adobe Premiere Pro CC

Onlineseminare am Wochenende

O-556029 | Online
21.10., 22.10., Sa, So, 10 – 17:30 Uhr | 18 UStd | 172 € | **Jens Jacob**

O-556030 | Online
15.6., 16.6., Sa, So, 10 – 17:30 Uhr | 18 UStd | 172 € | **Jens Jacob**

Live-Webinar „Videoproduktion mit dem Smartphone“

Kleingruppe (4-12 Teilnehmende)

O-556035 | Online
28.10., Sa, 9:30 – 13:30 Uhr | 5 UStd | 75 € | **Jens Jacob**

Hier finden Sie weitere Informationen zum Kursangebot:
www.vhs.koeln

Audiobearbeitung und Musikproduktion am Computer

Musiksoftware: Hands on Cubase (Windows, Mac)

Kurs an zwei Abenden

A-558211 | VHS im KOMED
17.1., 24.1., Mi, 17:30 – 21:30 Uhr **|** 10 UStd **|** 75 €, Materialkosten: 1 € **| Frank Balzer**

Musiksoftware: Hands on GarageBand (Freeware für iPhone/iPad/Mac)

Online-Kurs an einem Abend

O-558411 | Online
31.1., Mi, 18 – 21:15 Uhr **|** 30 €, Materialkosten: 1 € **| Frank Balzer**

Audioaufnahmen mit der Freeware Audacity

Kurs an einem Abend

A-558609 | VHS im KOMED
18.12., Mo, 17:30 – 20:45 Uhr **|** 30 €, Materialkosten: 1 € **| Frank Balzer**

Hier finden Sie weitere Informationen zum Kursangebot:
www.vhs.koeln

Webdesign und -programmierung

Zielgruppe und Zielsetzung
Arbeitssuchende und Beschäftigte, Freiberufler*innen und Selbstständige, die Blogs und Webseiten zur Kommunikation mit Kund*innen, Klient*innen oder einer Fachöffentlichkeit selbst erstellen oder von Dienstleister*innen erstellte Blogs/Webseites nachbearbeiten und optimieren können wollen.

Beratung
Sie wollen nur eine Webseite erstellen – doch womit? HTML, WordPress, Jimdo, Typo3 – was ist das Richtige für Sie? Sie investieren Zeit und Geld. Wir empfehlen: lassen Sie sich vor Kursbeginn kostenlos und unverbindlich beraten. Die zuständigen Fachbereichsleitungen sind gerne behilflich mit weiteren Informationen zu Kursinhalten und -zielen, bei der Einschätzung Ihres Bedarfs, Ihrer Vorkenntnisse und bei Ihrer weiteren Kursplanung.
Kleine Gruppen (maximal 12 Teilnehmende) ermöglichen optimale Unterstützung durch die Kursleitung. Sie haben einen Rechner für sich.
In fast allen IT-Kursen sind Schulungsunterlagen eingerechnet, die Sie auch nach Kursende zuhause bestens unterstützen.

Wordpress

Präsent im Netz: Bloggen und Webseiten erstellen mit WordPress

A-568024-BU | VHS im KOMED
3x, 25.10. – 27.10., Mi – Fr, 10 – 16 Uhr | 18 UStd | 194 €, Schulungsunterlagen: 11 € | **BU** | **Karsten Geisler**

Abendkurs

A-568212 | VHS im KOMED
5x, 17.10. – 14.11., Di, 18:30 – 21:45 Uhr | 20 UStd | 188 €, Schulungsunterlagen: 21 € | **Jochen Eikmeier**

Grundlagenseminare am Wochenende

A-568524 | VHS im KOMED
23.9., 24.9., Sa, So, 10 – 17 Uhr | 16 UStd | 173 €, Schulungsunterlagen: 16 € | **WE** | **Karsten Geisler**

A-568526 | VHS im KOMED
9.12., 10.12., Sa, So, 9 – 16:30 Uhr | 16 UStd | 173 €, Schulungsunterlagen: 16 € | **WE** | **Karsten Geisler**

WordPress – Grundlagen

Onlineseminar am Wochenende

O-568525 | Online
4.11., 5.11., Sa, So, 9 – 16 Uhr | 16 UStd | 173 €, Schulungsunterlagen: 16 € | **WE** | **Karsten Geisler**

WordPress Advanced

Online-Aufbaukurs am Wochenende

O-568529 | Online
2.12., 3.12., Sa, So, 9 – 16 Uhr | 16 UStd | 173 € | **WE** | **Karsten Geisler**

WordPress-Themes selbst erstellen

O-568613-BU | Online
3x, 28.8. – 30.8., Mo – Mi, 9 – 16:30 Uhr | 24 UStd | 259 €, Materialkosten: 1 € | **BU** | **Bernd Schmidt**

O-568614-BU | Online
3x, 5.2. – 7.2., Mo – Mi, 9 – 16:30 Uhr | 24 UStd | 259 €, Materialkosten: 1 € | **BU** | **Bernd Schmidt**

HTML / HTML 5

Einstieg in barrierefreies Webdesign: HTML, CSS, TypeScript & React

A-562013-BU | VHS im KOMED
4x, 11.12. – 14.12., Mo – Do, 9 – 16:30 Uhr | 32 UStd | 288 €, Schulungsunterlagen: 23 € | **BU** | **Bernd Schmidt**

O-562014-BU | Online
4x, 10.6. – 13.6., Mo – Do, 9 – 16:30 Uhr | 32 UStd | 288 €, Schulungsunterlagen: 23 € | **BU** | **Bernd Schmidt**

Webseiten professionell gestalten mit HTML5 und CSS3

Abendintensivkurs

A-562125 | VHS im KOMED
5x, 11.12. – 15.12., Mo – Fr, 18 – 21:15 Uhr | 20 UStd | 173 €, Schulungsunterlagen: 23 € | **Jochen Eikmeier**

Typo 3

Einführung in Typo3 als Content-Management-System

O-567217-BU | Online
4x, 6.11. – 9.11., Mo – Do, 9 – 16:30 Uhr | 32 UStd | 345 €, Schulungsunterlagen: 24 € | **BU** | **Bernd Schmidt**

O-567218-BU | Online
4x, 13.5. – 16.5., Mo – Do, 9 – 16:30 Uhr | 32 UStd | 345 €, Schulungsunterlagen: 24 € | **BU** | **Bernd Schmidt**

Typo3 für Redakteure – Einstieg ins Content Management System

Tagesseminar

A-567320 | VHS im KOMED
30.10., Mo, 9 – 16:30 Uhr | 8 UStd | 76 €, Materialkosten: 1 € | **Peter Abels**

Jimdo

Webseitengestaltung mit Jimdo

A-566016-BU | VHS im KOMED
3x, 18.10. – 20.10., Mi – Fr, 9:30 – 15:30 Uhr **|**
18 UStd **|** 178 €, Materialkosten: 1 € **| BU |**
Bernd Schmidt

Wochenendseminar

A-566311 | VHS im KOMED
9.12., 10.12., Sa, So, 9 – 16:30 Uhr **|** 16 UStd **|** 158 €,
Materialkosten: 1 € **| WE | Bernd Schmidt**

Andere Webdesigntools / Webseitenoptimierung

Suchmaschinenoptimierung und -werbung (Google Ads) für Ihre Webseite

SEO und SEA – Grundlagenseminar zum Suchmaschinenmarketing

A-569015-BU | VHS im KOMED
3x, 18.12. – 20.12., Mo – Mi, 9 – 16:30 Uhr **|** 24 UStd **|**
259 €, Materialkosten: 1 € **| BU | Michael Schmidt**

A-569016-BU | VHS im KOMED
3x, 3.4. – 5.4., Mi – Fr, 9 – 16:30 Uhr **|** 24 UStd **|**
259 €, Materialkosten: 1 € **| BU | Michael Schmidt**

Erfolgreiche Akquise mit der eigenen Webseite – SEO

Analysieren und optimieren Sie Ihre Webseite mit den Tools von Google

O-569715 | Online
11.11., 12.11., Sa, So, 9 – 16:30 Uhr **|** 16 UStd **|**
173 € **| WE | Michael Schmidt**

A-569716 | VHS im KOMED
27.1., 28.1., Sa, So, 9 – 16:30 Uhr **|** 16 UStd **|** 173 € **|**
WE | Michael Schmidt

Suchmaschinenmarketing. Werben mit Google Ads?!

SEA-Workshop am Wochenende

O-569725 | Online
30.9., 1.10., Sa, So, 10 – 16:30 Uhr **|** 14 UStd **|**
126 € **| WE | Michael Schmidt**

A-569726 | VHS im KOMED
3.2., 4.2., Sa, So, 10 – 16:30 Uhr **|** 14 UStd **|** 126 € **|**
WE | Michael Schmidt

Einführung in die Suchmaschinenoptimierung (SEO)

Onlineseminar am Wochenende

O-569784 | Online
17.2., 18.2., Sa, So, 10 – 17 Uhr **|** 16 UStd **|** 173 €,
Schulungsunterlagen: 10 € **| WE | Florine Calleen**

Wochenendseminar

A-569785 | VHS im KOMED
23.9., 24.9., Sa, So, 10 – 17 Uhr **|** 16 UStd **|** 173 €,
Schulungsunterlagen: 10 € **| WE | Florine Calleen**

Hier finden Sie weitere Informationen zum Kursangebot:
www.vhs.koeln

Linux

Linux professionell anwenden: Einführung

A-570137-BU | VHS im KOMED
3x, 20.9. – 22.9., Mi – Fr, 9 – 16:30 Uhr | 24 UStd | 210 €, Schulungsunterlagen: 6 € | **BU** |
Bernd Schmidt

A-570138-BU | VHS im KOMED
3x, 18.12. – 20.12., Mo – Mi, 9 – 16:30 Uhr | 24 UStd | 210 €, Schulungsunterlagen: 6 € | **BU** |
Bernd Schmidt

A-570139-BU | VHS im KOMED
3x, 13.3. – 15.3., Mi – Fr, 9 – 16:30 Uhr | 24 UStd | 210 €, Schulungsunterlagen: 6 € | **BU** |
Bernd Schmidt

Linux für Eilige

A-570153 | VHS im KOMED
11.11., Sa, 9 – 16:30 Uhr | 8 UStd | 70 €, Schulungsunterlagen: 6 € | **WE** | **Bernd Schmidt**

Linux professionell anwenden: Systemverwaltung

O-570214-BU | Online
5x, 23.10. – 27.10., Mo – Fr, 9 – 16:30 Uhr | 40 UStd | 349 €, Schulungsunterlagen: 24 € | **BU** |
Bernd Schmidt

O-570215-BU | Online
5x, 18.3. – 22.3., Mo – Fr, 9 – 16:30 Uhr | 40 UStd | 349 €, Schulungsunterlagen: 24 € | **BU** |
Bernd Schmidt

Hier finden Sie weitere Informationen zum Kursangebot:
www.vhs.koeln

Windows Netzwerke

Netzwerke Grundlagen

A-571127-BU | VHS im KOMED
3x, 4.10. – 6.10., Mi – Fr, 9 – 16:30 Uhr | 24 UStd | 210 €, Schulungsunterlagen: 22 € | **BU** |
Wolfgang Lentges

A-571128-BU | VHS im KOMED
3x, 5.2. – 7.2., Mo – Mi, 9 – 16:30 Uhr | 24 UStd | 210 €, Schulungsunterlagen: 22 € | **BU** |
Wolfgang Lentges

A-571129-BU | VHS im KOMED
3x, 27.5. – 29.5., Mo – Mi, 9 – 16:30 Uhr | 24 UStd | 210 €, Schulungsunterlagen: 22 € | **BU** |
Wolfgang Lentges

Hier finden Sie weitere Informationen zum Kursangebot:
www.vhs.koeln

Welche Programmiersprache wozu?

	Einsatzgebiete	Besondere Stärken	Schwächen / Schwierigkeiten
C++	Komplexe Anwendungen (Office, Visual Studio, Linux wurden in C/C++ geschrieben.) Zeitkritische Anwendungen (Messtechnik, Dienste, Treiber, High-End-Spiele), 3D-Programmierung mit Unreal.	Objektorientierte Programmiersprache; Prozessorientierte Programmierung möglich; Hardwarenahe Programmierung möglich; Compiler auf fast allen Plattformen verfügbar.	Zählt zu den schwieriger erlernbaren Sprachen.
C#	Windows-Anwendungen aller Art. 3D-Programmierung mit Unity, Plattformunabhängige Apps mit Xamarin.	Speziell für das .NET-Framework entwickelte und optimierte Sprache; Leicht erlernbar für C++ und Java-Programmierer.	Nur für das .NET-Framework verfügbar; Langsamer als reine Compiler-Sprachen.
Java	Apps für Unterhaltungselektronik (Mobiltelefone, Smart-TVs etc.), Frontends, Client/Server-Kommunikation.	Sehr gut geeignet, objektorientierte Programmierung zu lernen; Plattformunabhängig (wenn Javas virtuelle Maschine vorhanden ist).	Langsamer als reine Compiler-Sprachen; Nicht geeignet für Hardwarenahe Anwendungen und Treiber; Nutzt Systemspezifische Vorteile nicht aus.
Python	Statistik (Alternative zu R), Data Mining, Machine Learning, Programmierung von Makros und Testfällen.	Einfacher Einstieg in die Programmierung, Schnelle Ergebnisse ohne langes Einarbeiten.	Langsamste der hier aufgeführten Sprachen. Weniger geeignet für komplexe oder zeitkritische Anwendungen.
Dart / Flutter	Apps für iOS und Android, Anwendungen mit grafischen Oberflächen für Windows, Mac und Linux sowie Webseiten.	Ein effizientes Duo für Cross-Plattform-Entwicklung. Dart bietet moderne Features und intuitive Syntax, während Flutter eine anpassungsfähige, einheitliche UI liefert. Keine Laufzeitumgebung nötig, einfach schreiben und überall ausführen.	Erhöhter Lernaufwand, da objektorientierte Programmierung notwendig. Downloadgröße der Apps etwas höher. Relativ junge Programmiersprache, daher sind Änderungen möglich. Entwicklung von iOS-Apps nur auf MacOS.

Fazit

- C++ bietet den größten Anwendungsbereich und beste Laufzeit, ist auf jedem System verfügbar, hat aber die höchste Lernkurve.
- C# ist die optimale Sprache für .NET, mit .Net Core auch außerhalb von Windows verwendbar.
- Java ist speziell für Anwendungen gedacht, die auf möglichst vielen unterschiedlichen Plattformen laufen sollen.
- Python hat seine Stärken in den mächtigen Bibliotheken, die zu den oben genannten Themen existieren.
- Dart/Flutter: App-Entwicklung für iOS und Android, Quellcode ist für alle unterstützten Plattformen ohne Anpassung lauffähig

Programmiersprachen

Zielgruppe und Zielsetzung
Coding gilt als Schlüsselqualifikation im digitalen Zeitalter. Die Seminare wenden sich an Arbeitssuchende, Beschäftigte, Lehrkräfte, Auszubildende, Freiberufler*innen und Selbstständige, die grundlegende Kenntnisse und Fertigkeiten in der Programmierlogik und der Anwendung einer Programmiersprache erwerben, sowie Kenntnisse in dieser ausbauen und berufliche Aufgaben automatisieren wollen. In den Kursen, die sich mit dem Erlernen einer konkreten Programmiersprache befassen, sind grundsätzliche Programmierkenntnisse, wie sie im Kurs „Einführung in die Programmierung" vermittelt werden, empfehlenswert.
Bei Bedarf bietet die Volkshochschule Köln zu den jeweiligen Programmiersprachen auch Aufbaukurse an. Sprechen Sie uns an!
Kontakt:
Axel Busch, Tel.: 0221 221-23693,
E-Mail: axel.busch@stadt-koeln.de

Hinweis: Seminare zu VBA-Anwendungsprogrammierung finden Sie weiter vorne in den Rubriken Tabellenkalkulation (Excel) und Datenbanken (Access).
Kleine Gruppen (maximal 12 Teilnehmende) ermöglichen optimale Unterstützung durch die Kursleitung. Sie haben einen Rechner für sich.
In fast allen IT-Kursen sind Schulungsunterlagen eingerechnet, die Sie auch nach Kursende zuhause bestens unterstützen.

Grundlagen der Programmierung

Einführung in die Programmierung

Onlinekurs am Wochenende

O-580040 | Online
5.8., 6.8., Sa, So, 9 – 16:30 Uhr **|** 16 UStd **|** 118 €, Schulungsunterlagen: 6 € **| André Willms**

O-580044 | Online
16.12., 17.12., Sa, So, 9 – 16:30 Uhr **|** 16 UStd **|** 118 €, Schulungs-unterlagen: 6 € **| André Willms**

O-580045 | Online
13.1., 14.1., Sa, So, 9 – 16:30 Uhr **|** 16 UStd **|** 118 €, Schulungsunterlagen: 6 € **| André Willms**

Onlinekurs am Wochenende in den Herbstferien

O-580042 | Online
7.10., 8.10., Sa, So, 9 – 16:30 Uhr **|** 16 UStd **|** 118 €, Schulungsunterlagen: 6 € **| André Willms**

Wochenendseminar

A-580041 | VHS im KOMED
9.9., 10.9., Sa, So, 9 – 16:30 Uhr **|** 16 UStd **|** 136 €, Schulungsunterlagen: 6 € **| WE | André Willms**

A-580043 | VHS im KOMED
25.11., 26.11., Sa, So, 9 – 16:30 Uhr **|** 16 UStd **|** 136 €, Schulungsunterlagen: 6 € **| WE | André Willms**

C++

Einführung in die objektorientierte Programmierung mit C++

O-581012-BU | Online
5x, 6.11. – 10.11., Mo – Fr, 9 – 16:30 Uhr **|** 40 UStd **|** 445 €, Schulungsunterlagen: 6 € **| BU | André Willms**

O-581013-BU | Online
5x, 4.3. – 8.3., Mo – Fr, 9 – 16:30 Uhr **|** 40 UStd **|** 445 €, Schulungsunterlagen: 6 € **| BU | André Willms**

Fortgeschrittenes Programmieren in modernem C++

O-581262-BU | Online
5x, 22.1. – 26.1., Mo – Fr, 9 – 16:30 Uhr **|** 40 UStd **|** 445 €, Schulungsunterlagen: 6 € **| BU | André Willms**

Mikrocontroller für Maker und Funkamateure

A-581809-BU | VHS im KOMED
5x, 16.10. – 20.10., Mo – Fr, 9 – 16:30 Uhr | 40 UStd | 445 €, Schulungsunterlagen: 21 €, Materialkosten: 15 € | **BU** | **Franz-Peter Zantis**

A-581810-BU | VHS im KOMED
5x, 18.3. – 22.3., Mo – Fr, 9 – 16:30 Uhr | 40 UStd | 445 €, Schulungsunterlagen: 21 €, Materialkosten: 15 € | **BU** | **Franz-Peter Zantis**

C#

Einführung in die objektorientierte Programmierung mit C#

O-582224-BU | Online
5x, 23.10. – 27.10., Mo – Fr, 9 – 16:30 Uhr | 40 UStd | 445 €, Schulungsunterlagen: 6 € | **BU** | **André Willms**

O-582225-BU | Online
5x, 22.4. – 26.4., Mo – Fr, 9 – 16:30 Uhr | 40 UStd | 445 €, Schulungsunterlagen: 6 € | **BU** | **André Willms**

Java

Einführung in die objektorientierte Programmierung mit Java

O-583314-BU | Online
5x, 27.11. – 1.12., Mo – Fr, 9 – 16:30 Uhr | 40 UStd | 445 €, Schulungsunterlagen: 24 € | **BU** | **André Willms**

A-583315-BU | VHS im KOMED
5x, 24.6. – 28.6., Mo – Fr, 9 – 16:30 Uhr | 40 UStd | 445 €, Schulungsunterlagen: 24 € | **BU** | **André Willms**

Java-Aufbaukurs: Grafische Oberflächen und Datenbanken

O-583508-BU | Online
5x, 4.12. – 8.12., Mo – Fr, 9 – 16:30 Uhr | 40 UStd | 445 €, Schulungsunterlagen: 6 € | **BU** | **André Willms**

App-Entwicklung (iOS/Android) mit Flutter und Dart

A-583712-BU | VHS im KOMED
5x, 20.11. – 24.11., Mo – Fr, 9 – 16:30 Uhr | 40 UStd | 445 €, Schulungsunterlagen: 10 € | **BU** | **Bernd Schmidt**

A-583713-BU | VHS im KOMED
5x, 22.4. – 26.4., Mo – Fr, 9 – 16:30 Uhr | 40 UStd | 445 €, Schulungsunterlagen: 10 € | **BU** | **Bernd Schmidt**

Python

Einführung in die objektorientierte Programmierung mit Python

A-584020-BU | VHS im KOMED
5x, 11.9. – 15.9., Mo – Fr, 9 – 16:30 Uhr | 40 UStd | 445 €, Schulungsunterlagen: 6 € | **BU** | **André Willms**

O-584021-BU | Online
5x, 11.12. – 15.12., Mo – Fr, 9 – 16:30 Uhr | 40 UStd | 445 €, Schulungsunterlagen: 6 € | **BU** | **André Willms**

O-584022-BU | Online
5x, 18.3. – 22.3., Mo – Fr, 9 – 16:30 Uhr | 40 UStd | 445 €, Schulungsunterlagen: 6 € | **BU** | **André Willms**

A-584023-BU | VHS im KOMED
5x, 10.6. – 14.6., Mo – Fr, 9 – 16:30 Uhr | 40 UStd | 445 €, Schulungsunterlagen: 6 € | **BU** | **André Willms**

Programmieren lernen mit Python – Einführung in die objektorientierte Programmierung

Abendkurs

A-584121 | VHS im KOMED
6x, 26.10. – 30.11., Do, 18 – 21:15 Uhr **|** 24 UStd **|**
233 €, Materialkosten: 1 € **| Mohamed Bajrushi**

Programmieren lernen mit Python – für Kinder und Jugendliche ab 11 Jahren

Schülerkurs in den Herbstferien

A-584603 | VHS im KOMED
3x, 4.10. – 6.10., Mi – Fr, 14 – 18:15 Uhr **|** 15 UStd **|**
reduzierter Schülerpreis: 96 €, Materialkosten: 1 € **|**
Jan Dahlhaus

Schülerkurs in den Osterferien

A-584604 | VHS im KOMED
4x, 25.3. – 28.3., Mo – Do, 14 – 18:15 Uhr **|** 20 UStd **|**
reduzierter Schülerpreis: 128 €, Materialkosten: 1 € **|**
Jan Dahlhaus

PHP

Einführung in PHP

O-585011-BU | Online
5x, 25.9. – 29.9., Mo – Fr, 9 – 16:30 Uhr **|**
40 UStd **|** 445 €, Schulungsunterlagen: 20 € **| BU |**
André Willms

O-585012-BU | Online
5x, 8.4. – 12.4., Mo – Fr, 9 – 16:30 Uhr **|**
40 UStd **|** 445 €, Schulungsunterlagen: 20 € **| BU |**
André Willms

PHP-Aufbaukurs

O-585507-BU | Online
3x, 4.9. – 6.9., Mo – Mi, 9 – 16:30 Uhr **|** 24 UStd **|**
267 €, Schulungsunterlagen: 6 € **| BU | André Willms**

Javascript

Einführung in Javascript

O-586012-BU | Online
5x, 16.10. – 20.10., Mo – Fr, 9 – 16:30 Uhr **|**
40 UStd **|** 445 €, Schulungsunterlagen: 22 € **| BU |**
André Willms

O-586013-BU | Online
5x, 15.4. – 19.4., Mo – Fr, 9 – 16:30 Uhr **|**
40 UStd **|** 445 €, Schulungsunterlagen: 22 € **| BU |**
André Willms

Hier finden Sie weitere Informationen zum Kursangebot:
www.vhs.koeln

Medien

Qualifikation der Dozierenden
Die im Bereich Medien tätigen Trainer*innen sind Medienprofis, Journalist*innen, Fernseh- und Hörfunksprecher*innen, Drehbuchautor*innen, Medienpraktiker*innen, Medienpädagog*innen und PR-Berater*innen. Neben fachlicher Kompetenz zeichnen sie sich durch methodische und didaktische Kompetenzen sowie Fortbildungsbereitschaft und Beratungskompetenz aus. Sie wünschen nähere Angaben zum Qualifikationsprofil der Trainer*innen? Wir informieren Sie gerne!

Methodik und Arbeitsformen
Die Seminare zeichnen sich durch eine Kombination von Theorievermittlung und intensivem Praxisanteil aus. Die verschiedenen Arbeitsformen und methodischen Elemente richten sich nach den jeweils fachlichen und didaktischen Anforderungen. Bewährte Arbeitsformen in der pädagogischen Praxis: Präsentationen, Vorträge, Kleingruppenarbeiten, Einzelarbeiten, Rollenspiele, praxisbezogene Übungen anhand von Fallbeispielen, Video-Feedback, Diskussionen. Dabei wird großer Wert auf ein interaktives Seminargeschehen gelegt. Auch bei Onlineseminaren ist eine abwechslungsreiche Methodenvielfalt für uns von großer Bedeutung.

Teilnahmevoraussetzung
Die Medienseminare richten sich an Angestellte, Selbständige, Freiberufler*innen, Arbeitssuchende und Studierende, die das erlernte Wissen im beruflichen Kontext anwenden möchten.

Warum eine inhaltliche Beratung
Sie investieren persönliches Engagement, Zeit und Geld, wenn Sie eine Fortbildungsveranstaltung besuchen. Nutzen Sie die Möglichkeit einer unverbindlichen Beratung. Wir beraten und informieren Sie gerne bei der Einschätzung Ihrer Vorkenntnisse mit Informationen zu Kursinhalten und Zielen zu Weiterbildungspaketen, die zu Ihrer beruflichen und persönlichen Lebenssituation passen.

Kontakt:
Matthias Terfurth, Tel.: 0221 221-24433
E-Mail: matthias.terfurth@stadt-koeln.de

Die Beschreibungen zu den Weiterbildungsangeboten finden Sie auf unserer Webseite unter: www.vhs.koeln

Public Relations, Marketing und Barrierefreie Kommunikation

Kund*innen gewinnen mit Storytelling

Wie sich Unternehmen durch Geschichten von der Konkurrenz abheben

A-512203-BU | VHS im KOMED
3x, 27.9. – 29.9., Mi – Fr, 9 – 16:30 Uhr **|** 24 UStd **|**
206 €, Materialkosten: 1 € **| WE | René Kohlenberg**

Grundlagen der digitalen Unternehmenspräsenz

A-512229-BU | VHS im KOMED
4x, 25.9. – 28.9., Mo – Do, 9:30 – 17 Uhr **|** 32 UStd **|**
210 €, Materialkosten: 1 € **| BU | Michael Schmidt**

Online texten – professionell

A-512327-BU | VHS im KOMED
5x, 7.8. – 11.8., Mo – Fr, 9 – 16:30 Uhr **|** 40 UStd **|**
262 €, Schulungsunterlagen: 11 € **| BU |**
Florine Calleen

A-512328-BU | VHS im KOMED
5x, 20.11. – 24.11., Mo – Fr, 9 – 16:30 Uhr **|** 40 UStd **|**
262 €, Schulungsunterlagen: 11 € **| BU |**
Florine Calleen

A-512329-BU | VHS im KOMED
5x, 18.3. – 22.3., Mo – Fr, 9 – 16:30 Uhr **|** 40 UStd **|**
262 €, Schulungsunterlagen: 11 € **| BU |**
Florine Calleen

Leichte Sprache in Theorie und Praxis – Barrierefreie Kommunikation

A-512337-BU | VHS im KOMED
3x, 18.9. – 20.9., Mo – Mi, 9 – 16:30 Uhr **|** 24 UStd **|**
158 €, Schulungsunterlagen: 4 € **| BU |**
Brigitte Droste

A-512338-BU | VHS im KOMED
3x, 22.1. – 24.1., Mo – Mi, 9 – 16:30 Uhr **|** 24 UStd **|**
158 €, Schulungsunterlagen: 4 € **| BU |**
Brigitte Droste

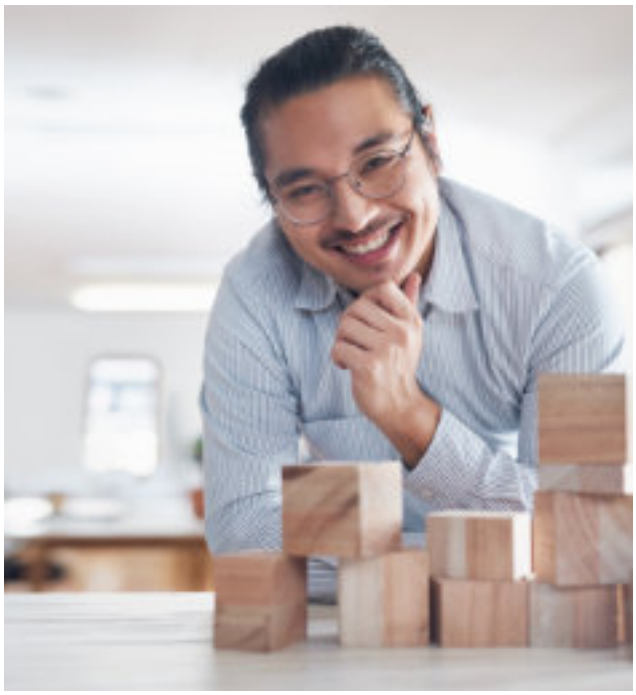

Leichte Sprache im Gespräch – Aufbaukurs

A-512340-BU | VHS im KOMED
3x, 23.10. – 25.10., Mo – Mi, 9 – 16:30 Uhr | 24 UStd | 158 €, Schulungsunterlagen, Kosten für Exkursion: 30 € | **BU** | **Brigitte Droste**

Self-Publishing

Vortrag

A-512342 | VHS im KOMED
10.10., Di, 19 – 20:30 Uhr | 12 € | **Peter Granzow**

Grafikdesign für Nichtgrafiker*innen und Quereinsteigende

Grundlagen der Gestaltung

O-512502-BU | Online
3x, 9.8. – 11.8., Mi – Fr, 9 – 16:30 Uhr | 24 UStd | 158 € | **BU** | **Andrea Michalowski**

O-512503-BU | Online
3x, 18.10. – 20.10., Mi – Fr, 9 – 16:30 Uhr | 24 UStd | 158 € | **BU** | **Andrea Michalowski**

O-512504-BU | Online
3x, 4.12. – 6.12., Mo – Mi, 9 – 16:30 Uhr | 24 UStd | 158 € | **BU** | **Andrea Michalowski**

O-512505-BU | Online
3x, 28.2. – 1.3., Mi – Fr, 9 – 16:30 Uhr | 24 UStd | 158 € | **BU** | **Andrea Michalowski**

Psychologie & Design

Kommunikation & Design auf den Punkt gebracht

O-512522 | Online
31.8., Do, 18 – 20 Uhr | 2,67 UStd | 16 € | **Andrea Michalowski**

Zielgruppen Analyse – Zielst du noch oder verkaufst du schon?

O-512525 | Online
4.9., Mo, 18 – 20 Uhr | 2,67 UStd | 16 € | **Andrea Michalowski**

Typografie

O-512528 | Online
25.9., Mo, 18 – 20 Uhr | 2,67 UStd | 16 € | **Andrea Michalowski**

Werbeideen richtig umsetzen

O-512531 | Online
10.10., Di, 9 – 15 Uhr | 6.67 UStd | 39 € | **Andrea Michalowski**

Werbeideen vom Entwurf in die Praxis

O-512534 | Online
6.11., Mo, 18 – 20 Uhr | 2,67 UStd | 16 € | **Andrea Michalowski**

Crossmedia

Crossmedia Marketing

A-516513-BU | VHS im KOMED
5x, 16.10. – 20.10., Mo – Fr, 9 – 16:30 Uhr | 40 UStd | 343 €, Schulungsunterlagen: 11 € | **BU** | **Florine Calleen**

PR-Berater*in VHS

Die Kommunikationsbranche ist vielseitig und ständig in Bewegung. Sie hat eine große Anziehungskraft auf Berufsstarter*innen, Quereinsteiger*innen sowie erfahrene Kommunikator*innen. Jobprofile verändern sich durch digitale Medien und moderne Kommunikationsformen. Davon profitieren auch die klassischen Medien: mit ihnen eröffnen sich neue Gestaltungsräume für Medienbegeisterte und Kommunikationsprofis. All das gilt für Freischaffende, Agenturen und Unternehmen gleichermaßen. Umso wichtiger ist das Tätigkeitsfeld von PR-Berater*innen. Sie kennen sich in den verschiedenen Kommunikationsdisziplinen aus und bedienen sich vielfältiger Tools. Individuelle Herausforderungen begegnen sie zielgruppenspezifisch und kanalübergreifend.
Professionelles Texten, detaillierte Planungen und überzeugendes Auftreten gehören ebenso zum inhaltsgetriebenen PR-Handwerk wie Netzwerken, Konzeptionieren und die Motivation interdisziplinärer Teams. Teilnehmende zur berufsbegleitenden Qualifizierung PR-Berater*in VHS lernen, wie sie strategisch und vor allem operativ die Klaviatur erfolgreicher Kommunikation beherrschen und im Beruf anwenden. Erleben Sie Public Relations hautnah – erfahrene Dozent*innen vermitteln Ihnen relevantes Wissen aus der Praxis für die Praxis.

Inhalte Basismodule
- Grundlagen und Best Practices professioneller Public Relations und Öffentlichkeitsarbeit
- Zwischen Kreation und Künstlicher Intelligenz: Texten aus dem Effeff für Print und Web
- Von A bis Z souverän Videos produzieren – wie Sie Videos selbst planen, aufnehmen, produzieren und vermarkten
- PR-Berater*in VHS: PR-Konzepte strukturiert und effektiv entwickeln
- Zertifizierung PR-Berater*in: Abschluss-Präsentation eines eigenen PR-Konzeptes

Wahlmodule
- Strategische Unternehmenskommunikation und Content-Marketing
- PRspektivwechsel: Markenbotschafter, Influencer Relations und Personal Branding
- Intensivkurs 360-Grad-Kommunikation: Tools, Kreativitätstechniken und Ideen-Schmiede
- Mit Earned Media ins Licht der Öffentlichkeit: Texte für Pressemappe und Newsroom
- Posten, taggen und netzwerken: Social Media rocks – auch beruflich!
- Elevator Pitch: Kleine Präsentation – Große Wirkung! Wie Sie sich überzeugend vorstellen und sicher auf den Punkt kommen
- Videokonzeption für eigene Film- und Videoprojekte

Zielgruppe
Die berufsbegleitende Qualifizierung ist genau das Richtige für Sie, wenn
- Sie einen Einstieg in die spannende Welt der Public Relations suchen
- Sie Kommunikation mit Leidenschaften pflegen
- Sie einen journalistischen Hintergrund haben und eine Veränderung anstreben
- Sie bereits beruflich mit PR zu tun haben und sich weiterqualifizieren möchten
- Sie Ihr PR-Wissen um aktuelle Praxisbeispiele und Trends erweitern wollen
- Sie beabsichtigen, Hintergründe und Insights von erfahrenen Dozent*innen zu erlangen
- Sie als Unternehmen keine Inhouse-Weiterbildung erhalten haben
- Sie parallel zum Studium und Berufsleben eine Weiterbildung wichtig finden
- Sie eine Geschäftsidee im PR-Bereich haben und Unterstützung benötigen oder
- Sie selbständig sind und sich mittels Public Relations neue Impulse wünschen

Abschluss
Die Teilnehmenden erhalten ein Zertifikat als PR-Berater*in VHS
- nach regelmäßiger Teilnahme an allen Basismodulen sowie der regelmäßigen Teilnahme an der erforderlichen Anzahl an Wahlmodulen (regelmäßige Teilnahme = mindestens 80 %)
- nach Erstellung eines PR-Konzeptes (schriftliche Hausarbeit)
- nach erfolgreicher Präsentation des PR-Konzeptes im Rahmen des Abschluss-Kolloquiums

Laufzeit
Die Laufzeit beträgt zwei Semester. Im Herbst startet die Weiterbildung mit den ersten Basismodulen und endet mit der Prüfung im Frühsommer. Ein Start ist auch zu anderen Zeitpunkten möglich. Lassen Sie sich bitte vor der Buchung von uns beraten.

Umfang
Die Weiterbildung besteht aus fünf Basismodulen (104 Unterrichtsstunden + Erstellung eines PR-Konzeptes) inklusive Prüfung. Dazu werden sieben Wahlmodule zu verschiedenen Themen und indivi-

duellen Fragestellungen angeboten. Von diesen Wahlmodulen müssen Veranstaltungen mit einem Umfang von insgesamt mindestens 48 Unterrichtsstunden belegt werden.
Die Veranstaltungen werden als Bildungsurlaube sowie Wochenendkurse und Onlineseminare angeboten.

Trainer*innen

- Stefan Schütz: Kommunikationsexperte, PR-Profi, Marketing-Fachmann, Social-Media-Berater, Dozent, Blogger und Storyteller. Seit mehr als zehn Jahren begleitet der bekennende Content-Enthusiast Unternehmen und Marken bei strategischen Fragestellungen, crossmedialen Maßnahmen und im modernen Marketing. In seinem Blog PR-Stunt sowie für das Online-Magazin Zielbar stehen klassische Kommunikationsthemen und Social Media im Fokus seiner Arbeit.
- Florine Calleen: Texterin, Buchautorin, Dozentin, PR- und Social-Media-Beraterin, Inhaberin der Agentur Text@Plan. Die Vernetzung von Off- und Online-Welten steht im Zentrum ihrer Arbeit für Selbständige, Unternehmen und Agenturen.
- Bianca Grünert: Diplom Sozialpädagogin, Business-Coach und Ergotherapeutin. Als Kommunikationstrainerin ist sie seit vielen Jahren auf Rhetorik und Körpersprache spezialisiert. Wie Sie Ihre Wirkung verbessern und in Gesprächen erfolgreicher agieren könne, zeigt Sie in ihren Seminaren. Die präzise Wahrnehmung körperlicher Signale und die Wertschätzung anderer sieht sie als Erfolgsfaktor in der Kommunikation.
- Jens Jacob: Master of Arts „Literatur und Medienpraxis". Er produziert seit 2006 Imagefilme, Werbefilme und Dokumentationen. 2011 wurde seine Arbeit mit dem 1. Platz des Bürgermedienpreises der Landesanstalt für Medien NRW ausgezeichnet. Durch unterschiedliche Auftragsarbeiten im Bereich Kultur, Wirtschaft und Werbung verfügt er neben filmtheoretischem Wissen vor allem über umfassende Praxiserfahrung.

Informationen, persönliche Beratung und Anmeldung

Wir empfehlen Ihnen, sich vorab telefonisch, per E-Mail oder persönlich beraten lassen:
Matthias Terfurth, Tel.: 0221 221-24433,
E-Mail: matthias.terfurth@stadt-koeln.de.
Die Anmeldung erfolgt ausschließlich über
Frau Roches, Tel.: 0221 221 23679
vhs-beruflichebildung@stadt-koeln.de
Nutzen Sie die Möglichkeiten zur Bildungsfinanzierung. Weitere Informationen: 0221 221-23999 oder per E-Mail: berufliche-beratung@stadt-koeln.de

Die Beschreibungen zu den Weiterbildungsangeboten finden Sie auf unserer Webseite unter: www.vhs.koeln

Grundlagen und Best Practices professioneller Public Relations und Öffentlichkeitsarbeit

1. Basismodul der berufsbegleitenden Weiterbildung zum*zur PR-Berater*in

A-519203 | VHS im KOMED
30.9., 1.10., Sa, So, 10 – 17:30 Uhr **|** 16 UStd **|** 138 €, Schulungsunterlagen: 11 € **| WE | Stefan Schütz**

Zwischen Kreation und Künstlicher Intelligenz: Texten aus dem Effeff für Print und Web

2. Basismodul der berufsbegleitenden Weiterbildung zum*zur PR-Berater*in

A-519205-BU | VHS im KOMED
3x, 26.2. – 28.2., Mo – Mi, 9 – 16:30 Uhr **|** 24 UStd **|** 206 €, Schulungsunterlagen: 11 € **| Florine Calleen**

Von A bis Z souverän Videos produzieren – Wie Sie Videos selbst planen, aufnehmen, produzieren und vermarkten

3. Basismodul der berufsbegleitenden Weiterbildung zum*zur PR-Berater*in

A-519208-BU | VHS im KOMED
5x, 13.11. – 17.11., Mo – Fr, 9 – 16:30 Uhr **|** 40 UStd **|** 343 €, Schulungsunterlagen: 11 € **| Florine Calleen, Jens Jacob, Bianca Grünert**

PR-Berater*in VHS: PR-Konzepte strukturiert und effektiv entwickeln

4. Basismodul der berufsbegleitenden Weiterbildung zum*zur PR-Berater*in

A-519210 | VHS im KOMED
16.3., 17.3., Sa, So, 10 – 17:30 Uhr **|** 16 UStd **|** 138 €, Schulungsunterlagen: 11 € **| WE | Stefan Schütz**

Zertifizierung PR-Berater*in: Abschlusspräsentation eines eigenen PR-Konzeptes

A-519215 | VHS im KOMED
15.6., Sa, 9 – 16 Uhr **|** 8 UStd **|** 69 €, Prüfungsgebühren: 150 €, Prüfungsvorbereitung: 180 € **| WE | Stefan Schütz**

Strategische Unternehmenskommunikation und Content-Marketing

Anerkannt als Wahlmodul im Rahmen der berufsbegleitenden PR-Berater*innen Weiterbildung

A-519220 | VHS im KOMED
20.1., 21.1., Sa, So, 10 – 17:30 Uhr **|** 16 UStd **|** 138 €, Schulungsunterlagen: 11 € **| WE | Stefan Schütz**

PRspektivwechsel: Markenbotschafter, Influencer Relations und Personal Branding

A-519223 | VHS im KOMED
2.12., Sa, 10 – 17:30 Uhr **|** 8 UStd **|** 69 €, Schulungsunterlagen: 11 € **| WE | Stefan Schütz**

Intensivkurs 360-Grad-Kommunikation: Tools, Kreativitätstechniken und Ideen-Schmiede

A-519227 | VHS im KOMED
17.2., Sa, 10 – 17:30 Uhr **|** 8 UStd **|** 116 €, Schulungsunterlagen: 11 € **| WE | Stefan Schütz**

Mit Earned Media ins Licht der Öffentlichkeit: Texte für Pressemappe und Newsroom

A-519230 | VHS im KOMED
13.4., 14.4., Sa, So, 10 – 17:30 Uhr **|** 16 UStd **|** 138 €, Schulungsunterlagen: 11 € **| WE | Florine Calleen**

Posten, taggen und netzwerken: Social Media rocks – auch beruflich!

A-519233 | VHS im KOMED
4.11., 5.11., Sa, So, 10 – 17:30 Uhr **|** 16 UStd **|** 138 €, Schulungsunterlagen: 11 € **| WE | Florine Calleen**

Elevator Pitch: Kleine Präsentation – Große Wirkung! – Wie Sie sich überzeugend vorstellen und sicher auf den Punkt kommen

O-519235 | Online
9.3., Sa, 10 – 17:30 Uhr **|** 8 UStd **|** 69 €, Schulungsunterlagen: 10 € **| WE | Bianca Grünert**

Konzepterstellung für Film- und Videoprojekte

Anerkannt als Wahlmodul im Rahmen der berufsbegleitenden PR-Berater*innen Weiterbildung – Kleingruppe (max. 8 Personen)

O-519238-BU | Online
3x, 29.1. – 31.1., Mo – Mi, 9:30 – 17 Uhr **|** 24 UStd **|** 256 €, Schulungsunterlagen: 8 € **| BU | Jens Jacob**

Hier finden Sie weitere Informationen zum Kursangebot:
www.vhs.koeln

Social Media

Social-Media-Plattformen haben einen festen Platz im beruflichen Kontext, sei es um das eigene Unternehmen zu präsentieren, Produkte zu bewerben, sich mit Kolleg*innen auszutauschen oder einen neuen Job zu finden. Mit unseren Angeboten möchten wir Kund*innen unterstützen, die sich mit Social Media noch nicht beruflich befasst haben, oder ihr Wissen in speziellen Bereichen vertiefen möchten. Dazu bieten wir verschiedene Veranstaltungen an, die gezielt nach Vorwissen und der beruflichen Situation der angesprochenen Teilnehmenden differenzieren.

Social Media für Non-Profit-Organisationen und soziale Einrichtungen

O-512405-BU | Online
3x, 8.11. – 10.11., Mi – Fr, 10 – 16:30 Uhr **|** 21 UStd **|** 138 €, Schulungsunterlagen: 11 € **| BU | Dörte Stahl**

O-512406-BU | Online
3x, 28.2. – 1.3., Mi – Fr, 10 – 16:30 Uhr |
21 UStd | 138 €, Schulungsunterlagen: 11 € | **BU** |
Dörte Stahl

Präsent auf Instagram: Image aufbauen durch eine eigene Bildsprache

A-512424-BU | VHS im KOMED
3x, 13.11. – 15.11., Mo – Mi, 9 – 16:30 Uhr | 24 UStd |
187 €, Materialkosten: 1 € | **BU** | **Xenia Gromak**

A-512425-BU | VHS im KOMED
3x, 26.2. – 28.2., Mo – Mi, 9 – 16:30 Uhr | 24 UStd |
187 €, Materialkosten: 1 € | **BU** | **Xenia Gromak**

Präsent auf Instagram Teil 2: Feedback
Wochenende

A-512430 | VHS im KOMED
9.9., Sa, 9 – 16:30 Uhr | 9.67 UStd | 83 €,
Materialkosten: 1 € | **WE** | **Xenia Gromak**

Berufliche Vernetzung mit LinkedIn und Co.
Onlineworkshop am Wochenende

O-512449 | Online
25.1., Do, 17:30 – 19 Uhr | 2 UStd| 14 € |
Dörte Stahl

Social Media beruflich nutzen: Erfolgsstrategien für Ihr Marketing

A-512466-BU | VHS im KOMED
5x, 11.9. – 15.9., Mo – Fr, 9 – 16:30 Uhr | 40 UStd |
262 €, Schulungsunterlagen: 11 € | **BU** | **Florine Calleen**

A-512467-BU | VHS im KOMED
5x, 4.12. – 8.12., Mo – Fr, 9 – 16:30 Uhr | 40 UStd |
262 €, Schulungsunterlagen: 11 € | **BU** | **Florine Calleen**

A-512468-BU | VHS im KOMED
5x, 29.1. – 2.2., Mo – Fr, 9 – 16:30 Uhr | 40 UStd | 262 €,
Schulungsunterlagen: 11 € | **BU** | **Florine Calleen**

Hier finden Sie weitere Informationen zum Kursangebot:
www.vhs.koeln

Journalismus

Podcast-Projekte rechtskonform gestalten

O-513006 | Online
18.9., Mo, 17:30 – 21 Uhr | 4.67 UStd | 27 € |
Constanze Brinkmann

Wie erstelle ich einen Podcast?

A-513009 | VHS im KOMED
26.10., Do, 19 – 21 Uhr | 2,67 UStd | 16 € |
Heike Drexel

Hier finden Sie weitere Informationen zum Kursangebot:
www.vhs.koeln

Fernsehen / Film / Video

Drehbuchschreiben

Storytelling für Drehbuch, PR und Social Media

A-514217 | VHS im KOMED
23.9., 24.9., Sa, So, 10 – 18 Uhr **|** 18 UStd **|** 118 €, Materialkosten: 1 € **| WE | Edgar von Cossart**

Cologne Scripts I – Von der Idee zum Exposé

A-514249 | VHS im KOMED
6x, 7.9. – 16.11., Do, 19 – 22 Uhr **|** 24 UStd **|** 189 €, Lektorat: 11 € **| Edgar von Cossart**

Cologne Scripts II – Vom Exposé zum Treatment

Kleingruppe (max. 8 Personen)

A-514241 | VHS im KOMED
8x, 18.1. – 4.5., Do, 19 – 22 Uhr, Sa, 10 – 18 Uhr **|** 36.67 UStd **|** 241 €, Lektorat: 20 €, Materialkosten: 1 € **| Edgar von Cossart**

Film- und Videoproduktion

Seminarreihe Digitale Videoproduktion
Videos und Filme haben in unserem Alltag einen festen Bestandteil und spielen in den meisten großen Social-Media-Plattformen die Hauptrolle. Auch im Rahmen der Unternehmenskommunikation werden Imagefilme als seriöse Präsentationsform immer wichtiger.
Diese Seminarreihe gibt Einblicke in die Grundlagen der Videokonzeption, der Videoproduktion und des Videoschnitts. Ziel aller Kurse ist es, dass Sie einen Einblick in alle Schritte der Videoproduktion bekommen und am Ende im Stande sind, selbstständig Videos zu planen, zu drehen und zu schneiden. Die Kurse in dieser Seminarreihe richten sich an alle, die privat oder beruflich professionell Videos produzieren möchten.
Die Seminarreihe besteht aus den folgenden drei Modulen und kann sowohl als Wochenendkurs als auch als Bildungsurlaub gebucht werden. Die einzelnen Module können auch unabhängig voneinander gebucht werden.

- Modul I. Videokonzeption
- Modul II. Videoproduktion
- Modul III. Videoschnitt (Kursangebot zu diesem Modul siehe EDV-Bereich)

Die Beschreibungen zu den Weiterbildungsangeboten finden Sie auf unserer Webseite unter: www.vhs.koeln

Videoproduktion mit Camcorder und DSLR-Kamera

A-514323-BU | VHS im KOMED
3x, 11.9. – 13.9., Mo – Mi, 9:30 – 17 Uhr **|** 24 UStd **|** 206 €, Schulungsunterlagen: 9 € **| BU | Jens Jacob**

Grundlagen der Videoproduktion mit Videogestaltung und Videodreh

A-514324-BU | VHS im KOMED
3x, 21.2. – 23.2., Mi – Fr, 9:30 – 17 Uhr **|** 24 UStd **|** 206 €, Schulungsunterlagen: 9 € **| BU | Jens Jacob**

Videokonzeption: Video-Tutorials leicht gemacht
Kleingruppe (max. 8 Personen)

A-514329-BU | VHS im KOMED
3x, 9.10. – 11.10., Mo – Mi, 9:30 – 17 Uhr | 24 UStd | 227 €, Schulungsunterlagen: 9 € | **BU** | **Jens Jacob**

Videoproduktion mit dem Smartphone (für iOS + Android)
Kompaktkurs am Wochenende

O-514339 | Online
2.12., 3.12., Sa, So, 10 – 17:30 Uhr | 17.33 UStd | 149 €, Schulungsunterlagen: 8 € | **WE** | **Jens Jacob**

A-514339-BU | VHS im KOMED
3x, 27.5. – 29.5., Mo – Mi, 9:30 – 17 Uhr | 24 UStd | 206 €, Schulungsunterlagen: 8 € | **BU** | **Jens Jacob**

Smartphone-Videos für Social Media
Kleingruppe (max. 8 Personen)

A-514401 | VHS im KOMED
4x, 5.11. – 17.12., So, 10 – 16:15 Uhr | 32 UStd | 252 €, Materialkosten: 1 € | **WE** | **Rusanna Danielian**

Digitales Zeichnen – die Welt des Concept Art
Onlineworkshop am Abend

O-514402 | Online
4x, 19.10. – 9.11., Do, 19 – 20:30 Uhr | 8 UStd | 60 € | **David Moretto**

Hier finden Sie weitere Informationen zum Kursangebot:
www.vhs.koeln

Medienkompetenz / Digitale Kompetenz

Die digitale Werkzeugkiste für den Beruf
Abendkurs an zwei Terminen

O-518101 | Online
8.11., 15.11., Mi, 18 – 21 Uhr | 8 UStd | 46 €, Materialkosten: 1 € | **Florine Calleen**

O-518102 | Online
4.3., 11.3., Mo, 18 – 21 Uhr | 8 UStd | 46 €, Materialkosten: 1 € | **Florine Calleen**

Webseiten und Blogs rechtssicher gestalten
Onlineworkshop am Abend

O-518105 | Online
5.12., 12.12., Di, 17:30 – 20 Uhr | 6.67 UStd | 50 € | **Constanze Brinkmann**

Investieren in Kryptowährungen

O-518210 | Online
5.12., Di, 18:30 – 21 Uhr | 3,33 UStd | 29 € | **Hartmut Nehme**

Kryptowährungen – Bitcoins und ihre Alternativen
Kostenfreie Veranstaltung im Rahmen der Veranstaltungsreihe Digicorner

O-518216 | Online
28.11., Di, 18:30 – 21 Uhr | 3,33 UStd | entgeltfrei | **Hartmut Nehme**

Möglichkeiten von Künstlicher Intelligenz – Was verbirgt sich hinter Künstlicher Intelligenz und wie wird diese unseren Alltag verändern

O-518226 | Online
12.12., Di, 18:30 – 21 Uhr | entgeltfrei | **Hartmut Nehme**

ChatGPT, DALL-E und Co: Was kann Künstliche Intelligenz?

Kurzseminar am Abend

O-518300 | Online
14.9., Do, 17:30 – 19 Uhr | 3,33 UStd **|** 14 € **|**
Dörte Stahl

ChatGPT effektiv nutzen: bessere Texte und Ideen mit künstlicher Intelligenz generieren

Kurzseminar

O-518301 | Online
18.11., Sa, 10:30 – 12 Uhr | 2 UStd **|** 14 € **|**
Dörte Stahl

DALL-E und Co. gezielt nutzen: gute Fotos und Grafiken mit künstlicher Intelligenz generieren

O-518302 | Online
18.11., Sa, 14:30 – 16 Uhr | 2 UStd **|** 14 € **|**
Dörte Stahl

Digitale Schlüsselkompetenzen

Haben Sie das Gefühl, mit der digitalen Entwicklung nicht mithalten zu können? Können Sie zwar Ihr Smartphone und Ihren PC bedienen, kommen aber schnell an Ihre Grenzen, wenn Probleme auftreten oder Unvorhersehbares geschieht? Würden Sie gerne souveräner mit der Technik umgehen, neue Dinge selbstständig ausprobieren und einen guten Überblick haben, wie die Digitalisierung unsere Gesellschaft in allen Bereichen verändert? In diesem Zertifikatslehrgang lernen Sie in sechs Modulen alle wichtigen Aspekte, um an der Digitalisierung souverän teilhaben zu können. Die Module befassen sich mit der Veränderung der Arbeitswelt, dem Datenschutz und wichtigen Rechtsgrundlagen, dem Sammeln von Informationen und Recherchieren, dem Kommunizieren und Kooperieren im Netz, dem Erstellen und Produzieren von Inhalten sowie wie Probleme erkannt und gelöst werden.

Das Ziel der berufsbegleitenden Weiterbildung besteht darin, Sie zu befähigen, in der Zukunft souverän mit digitaler Technik zu arbeiten, neue Technologien selbstständig nutzen und in der Arbeitswelt nicht mehr das Gefühl zu haben, dass Sie mit den Anforderungen und Entwicklungen nicht mithalten können.

Die detaillierte Beschreibungen zu den Weiterbildungsangeboten finden Sie auf unserer Webseite unter: www.vhs.koeln

Digitale Schlüsselkompetenzen – Veränderung der Arbeitswelt

Modul 1 der berufsbegleitenden Weiterbildung
Die Veränderung der Arbeitswelt bietet nicht nur Ungewohntes und Risiken, sie stellt auch eine Chance dar, bisherige Arbeitsgewohnheiten zu hinterfragen und zu optimieren. Der Workshop geht auf die individuellen Bedürfnisse der Teilnehmenden und ihre Herausforderungen ein und gibt einen Überblick über (digitale) Lösungs- bzw. Veränderungsstrategien.

A-518001 | VHS im KOMED
21.10., 22.10., Sa, So, 10 – 17 Uhr **|** 14.67 UStd **|** 97 €, Materialpauschale: 1 € **| WE | Constanze Brinkmann**

Digitale Schlüsselkompetenzen – Datenschutz und weitere Rechtsgrundlagen im Bereich Digitalisierung

Modul 2 der berufsbegleitenden Weiterbildung
Der Workshop bietet einen Überblick über die wichtigsten rechtlichen Stolperfallen, die sich auf dem Weg zur Digitalisierung befinden. Er richtet sich an Menschen, die sich beruflich in und über soziale Medien austauschen oder planen, über diese Kanäle Kontakte zu gewinnen. Ebenso stehen rechtliche Unsicherheiten bei der Gestaltung von Webseiten und Podcasts im Fokus.

A-518003 | VHS im KOMED
4.11., 5.11., Sa, So, 10 – 17 Uhr **|** 14.67 UStd **|** 97 €, Materialpauschale: 1 € **| WE | Constanze Brinkmann**

Digitale Schlüsselkompetenzen – Informieren & Recherchieren

Modul 3 der berufsbegleitenden Weiterbildung
Googlen gehört bei der Informationsbeschaffung zum Tagesgeschäft. Doch wie werden speziellere Suchen im Netz realisiert? Noch viel wichtiger, wie verlässlich sind die Informationsquellen und wie valide die Suchergebnisse? Der Workshop stellt die wichtigsten Techniken der Websuche vor und zeigt Möglichkeiten, die Ergebnisse in ihrer Qualität zu bewerten.

A-518005 | Online
2.12., 3.12., Sa, So, 10 – 17 Uhr **|** 14.67 UStd **|** 97 €, Materialpauschale: 1 € **| WE | Jochen Eikmeier**

Digitale Schlüsselkompetenzen – Kommunizieren & Kooperieren

Modul 4 der berufsbegleitenden Weiterbildung
Digital kommunizieren und zusammenarbeiten bestimmen unseren Alltag, besonders in der Arbeitswelt. Damit das reibungslos funktioniert, gibt es eine Vielzahl von Kanälen und Apps. Im Workshop lernen Sie, welche davon zu Ihnen und Ihrer Zielgruppe passen – und wie Sie diese Zielgruppe zielführend ansprechen und aktivieren. So können Sie eine lebendige Community aufbauen und managen.

A-518007 | VHS im KOMED
20.1., 21.1., Sa, So, 10 – 17 Uhr **|** 14.67 UStd **|** 97 €, Schulungsunterlagen: 11 € **| WE | Florine Calleen**

Digitale Schlüsselkompetenzen – Erstellen von Inhalten / Produzieren & Präsentieren

Modul 5 der berufsbegleitenden Weiterbildung
Aktivierende Inhalte sind das A und O erfolgreicher Auftritte im Internet um die eigenen Zielgruppen zu erreichen. Ob Newsletter, Webseite, Blog, Landingpage oder Social-Media-Post: Das geht mit aktuellen oder wichtigen Themen, einer überzeugenden Ansprache, visuellen Anreizen und Wiedererkennungswert.

A-518009-BU | VHS im KOMED
3x, 21.2. – 23.2., Mi – Fr, 10 – 17 Uhr **|** 22 UStd **|** 145 €, Schulungsunterlagen: 11 € **| WE | Florine Calleen**

Digitale Schlüsselkompetenzen – Probleme erkennen und lösen

Modul 6 der berufsbegleitenden Weiterbildung
Wenn der PC läuft und der Drucker druckt, alles wunderbar! Doch was, wenn kryptische Fehlermeldungen angezeigt werden oder das gesamte System im schlimmsten Fall gar nicht mehr startet? Der Workshop bringt einen kompakten Überblick über typische Medienausstattung (Schwerpunkt Windows & Android), die gegebenen Tipps lassen sich aber auch in die Apple-Welt übertragen.

A-518011-BU | VHS im KOMED
3x, 20.3. – 22.3., Mi – Fr, 10 – 17 Uhr **|** 22 UStd **|** 145 €, Materialpauschale: 1 € **| WE | Jochen Eikmeier**

Digitale Schlüsselkompetenzen – Abschlussprüfung

Modul 7 der berufsbegleitenden Weiterbildung
Die Abschlussprüfung beendet die berufsbegleitende Weiterbildung. Nach erfolgreichem Abschluss erhalten die Teilnehmenden ihr Zertifikat, dass ihnen bescheinigt, digitale Schlüsselkompetenzen zu besitzen um den zukünftigen Fragen rund um Digitalisierung und Veränderung sicher und eigenständig begegnen zu können.

A-518013 | VHS im KOMED
20.4., Sa, 10 – 15 Uhr **|** 5.33 UStd **|** 35 €, Prüfungsgebühren: 150 € **| WE | Constanze Brinkmann**

Hier finden Sie weitere Informationen zum Kursangebot:
www.vhs.koeln

Kommunikation / Management / Büro / Wirtschaft

Qualifikation der Dozierenden
Die Seminare im Bereich „Kommunikation / Management / Büro / Wirtschaft" werden von qualifizierten und kompetenten Trainer*innen durchgeführt. Bei der Auswahl unseres lehrenden Personals legen wir großen Wert auf eine hohe fachliche Eignung für das jeweilige Thema, auf methodische und didaktische Kompetenz sowie Fortbildungsbereitschaft und Beratungskompetenz. Sie wünschen nähere Angaben zum Qualifizierungsprofil der Trainer*innen? Wir informieren Sie gerne!

Methodik/Arbeitsformen
Die Seminare zeichnen sich durch eine Kombination von Theorievermittlung und intensivem Praxisanteil aus. Die verschiedenen Arbeitsformen und methodischen Elemente richten sich nach den jeweils fachlichen und didaktischen Anforderungen. Bewährte Arbeitsformen in der pädagogischen Praxis: Präsentationen, Vorträge, Kleingruppenarbeiten, Einzelarbeiten, Rollenspiele, praxisbezogene Übungen anhand von Fallbeispielen, Videofeedback, Diskussionen. Dabei wird großer Wert auf ein interaktives Seminargeschehen gelegt. Auch bei Onlineseminaren ist eine abwechslungsreiche Methodenvielfalt für uns von großer Bedeutung.

Teilnahmevoraussetzung
Die Seminare richten sich an Angestellte, Selbständige, Freiberufler*innen, Arbeitsuchende und Studierende, die das erlernte Wissen im beruflichen Kontext anwenden möchten.

Warum eine inhaltliche Beratung
Sie investieren persönliches Engagement, Zeit und Geld, wenn Sie eine Fortbildungsveranstaltung besuchen. Nutzen Sie die Möglichkeit einer unverbindlichen Beratung. Wir beraten und informieren Sie gerne
bei der Einschätzung Ihrer Vorkenntnisse
mit Informationen zu Kursinhalten und Zielen
zu Weiterbildungspaketen, die zu Ihrer beruflichen und persönlichen Lebenssituation passen.

Kontakt:
Matthias Terfurth, Tel.: 0221 221-24433
E-Mail: vhs-beruflichebildung@stadt-koeln.de

Die Beschreibungen zu den Weiterbildungsangeboten finden Sie auf unserer Webseite unter: www.vhs.koeln

Beratung, Coaching, Supervision und Training

Einführung in das professionelle Coaching

A-501100-BU | VHS im KOMED
3x, 31.1. – 2.2., Mi – Fr, 9 – 16:30 Uhr **|** 24 UStd **|**
256 €, Materialkosten: 10 € **| BU | Lucyna Reich**

A-501101-BU | VHS im KOMED
3x, 20.3. – 22.3., Mi – Fr, 9 – 16:30 Uhr **|** 24 UStd **|**
256 €, Materialkosten: 10 € **| BU | Lucyna Reich**

Coaching in der Bildungs- und Karriereberatung – Berufsbegleitende Weiterbildung

Bildungs- und Karrierewege sind heute individueller und vielfältiger als früher. Lebenslanges Lernen und die damit einhergehende Forderung nach beruflichen Veränderungen werden auf Grund gesellschaftlicher Anforderungen immer wichtiger. Gleichzeitig entwickeln Menschen den Wunsch ihre berufliche Tätigkeit im Einklang mit ihren persönlichen Bedürfnissen und Werten zu gestalten. Kernanliegen der Bildungs- und Karriereberatung ist es Ratsuchende in diesem Entwicklungs- und Entfaltungsprozess durch geeignete Beratungs- und Coachingmethoden unterstützend und ergebnisoffen zu begleiten. Zukünftige Bildungs- und Berufsentscheidungen können so eigenständig und reflektiert getroffen werden.

Programmziele – Was bietet Ihnen die Weiterbildung?
Um die erforderliche Beratungskompetenz aufzubauen, werden theoretische Inhalte sowie Methoden und Praxiswissen vermittelt und praktisch eingeübt. Kern der Weiterbildung ist das Kennenlernen und Ausprobieren verschiedener Beratungs- und Coachingmethoden im Ablauf eines Beratungsgesprächs. Der Praxistransfer wird durch den freiwilli-

gen Austausch in Intervisionsgruppen und der Durchführung und Dokumentation eines eigenen Beratungsfalls gefördert.

Für welche Zielgruppe eignet sich die Weiterbildung?
Die Weiterbildung eignet sich für Personen, die bereits beratend tätig sind und Ihre Beratungskompetenzen weiterentwickeln oder thematisch vertiefen möchten. Da diese grundlegend konzipiert ist, ist sie auch für Beratungsinteressierte mit wenig Vorkenntnissen und als erster Einstieg ins Beratungswesen empfehlenswert. Ggf. erhöht sich der zeitliche Umfang der Selbstlernphasen.

Laufzeit und Umfang
- 7 Tage (samstags und sonntags 10-17 Uhr)
- 56 Unterrichtseinheiten

Trainerin
Nicole Kienel, Dipl. Handelslehrerin, Studienberaterin an der Universität zu Köln, GIBeT zertifiziert im Bereich Studien- und Bildungsberatung, Coachingausbildung (gewaltfreie Kommunikation), Lehrtrainerin berufliche Bildung und Coach

Beratung und Anmeldung
Lassen Sie sich vor der Buchung gerne von uns persönlich beraten:
Matthias Terfurth, Tel.: 0221 221-24433
E-Mail: vhs-beruflichebildung@stadt-koeln.de

Förderung:
Nutzen Sie die Möglichkeiten zur Bildungsfinanzierung. Weitere Informationen: 0221 221-23999 oder per E-Mail: berufliche-beratung@stadt-koeln.de

Die Beschreibungen zu den Weiterbildungsangeboten finden Sie auf unserer Webseite unter: www.vhs.koeln

Modul 1: Grundlagen der Bildungs- und Karriereberatung

Coaching in der Bildungs- und Karriereberatung – Berufsbegleitende Weiterbildung

A-501016 | VHS im KOMED
28.10., Sa, 10 – 17 Uhr | 8 UStd | 78 €, Materialkosten: 1 € | **Nicole Kienel**

Modul 2: Beratungsgespräche gestalten

A-501018 | VHS im KOMED
29.10., So, 10 – 17 Uhr | 8 UStd | 78 €, Materialkosten: 1 € | **Nicole Kienel**

Modul 3: Biographiearbeit

A-501021 | VHS im KOMED
11.11., Sa, 10 – 17 Uhr | 8 UStd | 78 €, Materialkosten: 1 € | **Nicole Kienel**

Modul 4: Kompetenzanalyse

A-501022 | VHS im KOMED
12.11., So, 10 – 17 Uhr | 8 UStd | 78 €, Materialkosten: 1 € | **Nicole Kienel**

Modul 5: Von der Vision zum Ziel

A-501025 | VHS im KOMED
9.12., Sa, 10 – 17 Uhr | 8 UStd | 78 €, Material-kosten: 1 € | **Nicole Kienel**

Modul 6: Entscheidungen treffen und Zielstrategien entwickeln

A-501027 | VHS im KOMED
10.12., So, 10 – 17 Uhr | 8 UStd | 78 €, Materialkosten: 1 € | **Nicole Kienel**

Modul 7: Reflexion der eigenen Beratungsrolle und Abschlusspräsentation

A-501028 | VHS im KOMED
20.1., Sa, 10 – 17 Uhr | 8 UStd | 78 €, Prüfungsgebühren: 150 €, Materialkosten: 1 € | **Nicole Kienel**

Hier finden Sie weitere Informationen zum Kursangebot:
www.vhs.koeln

Rhetorik und Kommunikationstraining

Selbstpräsentation, Selbstmarketing und Selbstsicherheit

Cool bleiben, wenn's brennt: Das ABC der Konfliktkommunikation leicht gemacht

Kommunikatives Coolness-Training

A-502200 | VHS im KOMED
4.11., Sa, 9 – 16:30 Uhr **|** 8 UStd **|** 69 € **| WE |**
Sigrun Dahmer

Ihr „perfekter" beruflicher Auftritt – Souveränitätstraining

O-502203-BU | Online
3x, 23.10. – 25.10., Mo – Mi, 9:30 – 17 Uhr **|**
24 UStd **|** 206 €, Schulungsunterlagen: 9 € **| BU |**
Karin Punitzer

O-502204-BU | Online
3x, 29.1. – 31.1., Mo – Mi, 9:30 – 17 Uhr **|**
24 UStd **|** 206 €, Schulungsunterlagen: 9 € **| BU |**
Karin Punitzer

Elevator Pitch: Kleine Präsentation – Große Wirkung!

Wie Sie sich überzeugend vorstellen und sicher auf den Punkt kommen

A-502204 | VHS im KOMED
16.9., Sa, 10 – 17:30 Uhr **|** 10 UStd **|** 86 € **| WE |**
Bianca Grünert

Speak up: Kommunikative Selbstbehauptung

Online-Kurs am Abend

O-502206 | Online
19.10., Do, 18 – 21 Uhr **|** 4 Ustd **|** 35 € **|**
Sigrun Dahmer

Mut zur Selbstsicherheit – Selbstsicherheitstraining

A-502225 | VHS im KOMED
10.11., 11.11., Fr, 18 – 21 Uhr, Sa, 10 – 17 Uhr **|**
12 UStd **|** 103 €, Materialkosten: 1 € **| WE |**
Wolfgang Uhle

Selbstsicher auftreten – Position vertreten

A-502228-BU | VHS im KOMED
5x, 13.11. – 17.11., Mo – Fr, 9 – 16:30 Uhr **|** 40 UStd **|**
343 €, Materialkosten: 1 € **| BU | Wolfgang Uhle**

A-502229-BU | VHS im KOMED
4x, 17.6. – 20.6., Mo – Do, 9 – 16:30 Uhr **|** 32 UStd **|**
275 €, Materialkosten: 1 € **| BU | Wolfgang Uhle**

Gag sells – Geheimwaffe Humor im Business und Alltag

Abendkurs

A-502259 | VHS im KOMED
6x, 7.8. – 11.9., Mo, 18 – 21 Uhr **|** 24 UStd **|** 180 €,
Schulungsunterlagen: 6 € **| WE | Torsten Fraundorf**

O-502259 | Online
4x, 19.2. – 11.3., Mo, 18 – 21 Uhr **|** 16 UStd **|**
120 €, Schulungsunterlagen: 6 € **| Torsten Fraundorf**

Die 5 großen P zur Optimierung Ihrer Performance

Persönlichkeit – Profilierung – Proaktives Handeln – Präsenz – Präsentation

A-502270-BU | VHS im KOMED
4x, 6.11. – 9.11., Mo – Do, 9 – 16:30 Uhr **|** 32 UStd **|**
275 €, Materialkosten: 1 € **| BU | Wolfgang Uhle**

A-502271-BU | VHS im KOMED
4x, 26.2. – 29.2., Mo – Do, 9 – 16:30 Uhr **|** 32 UStd **|**
275 €, Materialkosten: 1 € **| BU | Wolfgang Uhle**

Rhetorik

Coaching für Vortrag, Rede und andere rhetorische Auftritte – frei und überzeugend vortragen

Kleingruppe (max. 8 Personen)

A-502512-BU | VHS im KOMED
3x, 16.10. – 18.10., Mo – Mi, 9 – 16:30 Uhr | 24 UStd | 256 €, Materialkosten: 1 € | **BU** | **Markus Lücke**

A-502513-BU | VHS im KOMED
3x, 11.12. – 13.12., Mo – Mi, 9 – 16:30 Uhr | 24 UStd | 256 €, Materialkosten: 1 € | **BU** | **Markus Lücke**

A-502514-BU | VHS im KOMED
3x, 11.3. – 13.3., Mo – Mi, 9 – 16:30 Uhr | 24 UStd | 256 €, Materialkosten: 1 € | **BU** | **Markus Lücke**

Tagesseminar am Wochenende in Kleingruppe (max. 8 Personen)

A-502526 | VHS im KOMED
14.10., Sa, 10 – 17 Uhr | 8 UStd | 86 €, Materialkosten: 1 € | **WE** | **Markus Lücke**

Überzeugen durch Rhetorik und Körpersprache – Basics

Abendkurs

A-502522 | VHS im KOMED
3x, 17.1. – 31.1., Mi, 18 – 21 Uhr | 11.33 UStd | 98 €, Materialkosten: 1 € | **Wolfgang Uhle**

Überzeugen durch Rhetorik und Körpersprache

A-502530-BU | VHS im KOMED
3x, 14.8. – 16.8., Mo – Mi, 9 – 16:30 Uhr | 24 UStd | 206 €, Materialkosten: 1 € | **BU** | **Wolfgang Uhle**

A-502531-BU | VHS im KOMED
3x, 4.10. – 6.10., Mi – Fr, 9 – 16:30 Uhr | 24 UStd | 206 €, Materialkosten: 1 € | **BU** | **Wolfgang Uhle**

A-502532-BU | VHS im KOMED
3x, 4.12. – 6.12., Mo – Mi, 9 – 16:30 Uhr | 24 UStd | 206 €, Materialkosten: 1 € | **BU** | **Wolfgang Uhle**

A-502533-BU | VHS im KOMED
3x, 15.1. – 17.1., Mo – Mi, 9 – 16:30 Uhr | 24 UStd | 206 €, Materialkosten: 1 € | **BU** | **Wolfgang Uhle**

A-502534-BU | VHS im KOMED
3x, 15.4. – 17.4., Mo – Mi, 9 – 16:30 Uhr | 24 UStd | 206 €, Materialkosten: 1 € | **BU** | **Wolfgang Uhle**

A-502535-BU | VHS im KOMED
3x, 27.5. – 29.5., Mo – Mi, 9 – 16:30 Uhr | 24 UStd | 206 €, Materialkosten: 1 € | **BU** | **Wolfgang Uhle**

Intensivkurs am Wochenende

A-502537 | VHS im KOMED
9.9., 10.9., Sa, So, 10 – 17 Uhr | 16 UStd | 138 €, Materialkosten: 1 € | **WE** | **Wolfgang Uhle**

Überzeugen durch Rhetorik und Körpersprache II (Aufbau)

A-502547-BU | VHS im KOMED
3x, 27.11. – 29.11., Mo – Mi, 9 – 16:30 Uhr | 24 UStd | 206 €, Materialkosten: 1 € | **BU** | **Wolfgang Uhle**

A-502548-BU | VHS im KOMED
3x, 22.4. – 24.4., Mo – Mi, 9 – 16:30 Uhr | 24 UStd | 206 €, Materialkosten: 1 € | **BU** | **Wolfgang Uhle**

Endlich frei reden – Coaching für Vortrag, Rede und andere rhetorische Auftritte

Wochenendseminar in Kleingruppe (max. 8 Personen)

A-502540 | VHS im KOMED
4.11., 5.11., Sa, So, 10 – 17 Uhr | 16 UStd | 171 €, Materialkosten: 1 € | **WE** | **Markus Lücke**

A-502541 | VHS im KOMED
27.1., 28.1., Sa, So, 10 – 17 Uhr | 16 UStd | 171 €, Materialkosten: 1 € | **WE** | **Markus Lücke**

Erfolgreiche Kommunikation

Ihr rhetorischer Werkzeugkoffer für Beruf und Alltag

O-502540 | Online
13.1., 14.1., Sa, So, 9:30 – 16:30 Uhr | 14.67 UStd | 126 € | **Edgar Achenbach**

Argumentieren, überzeugen, gewinnen – Coaching für Vortrag, Rede und andere rhetorische Auftritte

A-502542 | VHS im KOMED
2.12., 3.12., Sa, So, 10 – 17 Uhr **|** 16 UStd **|** 171 €, Materialkosten: 1 € **| WE | Markus Lücke**

Dirty Tricks der Rhetorik – Manipulation erkennen und abwehren

Wochenendseminar

A-502550 | VHS im KOMED
23.9., 24.9., Sa, So, 10 – 17:30 Uhr **|** 16 UStd **|** 138 €, Materialkosten: 1 € **| WE | Dirk Hannemann**

A-502551 | VHS im KOMED
13.1., 14.1., Sa, So, 10 – 17:30 Uhr **|** 16 UStd **|** 138 €, Materialkosten: 1 € **| WE | Dirk Hannemann**

A-502552 | VHS im KOMED
4.5., 5.5., Sa, So, 10 – 17:30 Uhr **|** 16 UStd **|** 138 €, Materialkosten: 1 € **| WE | Dirk Hannemann**

Online-Seminar

O-502551 | Online
4x, 23.1. – 1.2., Di, Do, 18 – 21:15 Uhr **|** 17.33 UStd **|** 130 € **| Dirk Hannemann**

O-502552 | Online
4x, 12.3. – 21.3., Di, Do, 18 – 21:15 Uhr **|** 17.33 UStd **|** 130 € **| Dirk Hannemann**

Schwarze Rhetorik: Die Macht der Sprache in Beruf, Partnerschaft, Gesellschaft.

A-502562-BU | VHS im KOMED
5x, 4.9. – 8.9., Mo – Fr, 9 – 16:30 Uhr **|** 40 UStd **|** 343 €, Schulungsunterlagen: 11 € **| BU | Dirk Hannemann**

A-502563-BU | VHS im KOMED
4x, 2.4. – 5.4., Di – Fr, 9 – 16:30 Uhr **|** 32 UStd **|** 275 €, Schulungsunterlagen: 11 € **| BU | Dirk Hannemann**

Rhetorik und Präsentation – Ein Praxis-Seminar

A-502566-BU | VHS im KOMED
3x, 23.8. – 25.8., Mi – Fr, 9 – 16:30 Uhr **|** 24 UStd **|** 206 €, Materialkosten: 1 € **| BU | Constanze von Poser**

Kleingruppe (max. 8 Personen)

O-502567-BU | Online
3x, 6.12. – 8.12., Mi – Fr, 9 – 16:30 Uhr **|** 24 UStd **|** 256 €, Materialkosten: 1 € **| BU | Constanze von Poser**

Online Präsentationen – Rhetorik im Digitalen

Wie Sie online überzeugend Präsentieren, ohne dass andere nebenbei E-Mails beantworten

O-502572 | Online
3x, 4.9. – 18.9., Mo, 18:30 – 21:30 Uhr **|** 12 UStd **|** 103 € **| Bianca Grünert**

Lebendige Informationen – Storytelling als Kommunikationsform

A-502591-BU | VHS im KOMED
3x, 26.9. – 28.9., Di – Do, 9 – 16:30 Uhr **|** 24 UStd **|** 206 €, Materialkosten: 1 € **| BU | Wolfgang Uhle**

A-502592-BU | VHS im KOMED
3x, 19.2. – 21.2., Mo – Mi, 9 – 16:30 Uhr **|** 24 UStd **|** 206 €, Materialkosten: 1 € **| BU | Wolfgang Uhle**

Botschaften in Geschichten verpackt – Strategisches Storytelling

Wochenendseminar für Anwender*innen

A-502597 | VHS im KOMED
9.12., 10.12., Sa, So, 10 – 16:45 Uhr **|** 16 UStd **|** 138 €, Materialkosten: 1 € **| WE | Wolfgang Uhle**

Weiterbildungs-förderung
Mehr Informationen auf Seite 18 und 19

Sprechtraining

Meine Stimme im Beruf
Wochenendseminar

A-502606 | VHS im KOMED
25.11., Sa, 10 – 17 Uhr | 8 UStd | 69 €, Materialkosten: 1 € | **WE** | **Dr. Anette Einzmann**

Ihr „perfekter" beruflicher Auftritt: Stimm- und Sprechtraining für Ihren Erfolg
Kommunikationstraining

O-502611-BU | Online
3x, 12.12. – 14.12., Di – Do, 8:45 – 16:15 Uhr | 24 UStd | 206 €, Schulungsunterlagen: 9 € | **BU** | **Karin Punitzer**

Sprechen wie ein Profi – Authentisch überzeugen mit professionellem Handwerkszeug
Sprechtraining – Wochenende

O-502624 | Online
1.9., 2.9., Fr, 18 – 21 Uhr, Sa, 10 – 17 Uhr | 13.33 UStd | 115 €, Materialkosten: 1 € | **WE** | **Claudia Röhnelt**

O-502625 | Online
27.10., 28.10., Fr, 18 – 21 Uhr, Sa, 10 – 17 Uhr | 13.33 UStd | 115 €, Materialkosten: 1 € | **WE** | **Claudia Röhnelt**

O-502626 | Online
15.12., 16.12., Fr, 18 – 21 Uhr, Sa, 10 – 17 Uhr | 13.33 UStd | 115 €, Materialkosten: 1 € | **WE** | **Claudia Röhnelt**

Präsentation und Moderation

Interessant fragen und gekonnt vortragen – Coaching für Vortrag, Rede und andere rhetorische Auftritte
Wochenendseminar in Kleingruppe (max. 8 Personen)

A-502704 | VHS im KOMED
18.11., 19.11., Sa, So, 10 – 17 Uhr | 16 UStd | 171 €, Materialkosten: 1 € | **WE** | **Markus Lücke**

All you can speak – Keynotes schreiben & Speaker*in werden
Abendkurs

O-502711 | Online
6x, 13.11. – 18.12., Mo, 18 – 21 Uhr | 24 UStd | 180 €, Schulungsunterlagen: 6 € | **WE** | **Torsten Fraundorf,**

Moderation von Online-Meetings, Online-Workshops und ähnlichen Veranstaltungen
Kurzseminar an einem halben Tag

O-502720 | Online
27.1., Sa, 10:30 – 14 Uhr | 35 € | **WE** | **Dörte Stahl**

O-502729 | Online
1.9., Fr, 16:30 – 20 Uhr | 35 € | **WE** | **Dörte Stahl**

„Ein Bild sagt mehr als 1000 Worte" – Visualisieren
Workshop in der Kleingruppe an zwei Tagen

A-502758 | VHS im KOMED
16.9., 17.9., Sa, So, 9 – 16:30 Uhr | 16 UStd | 171 €, Materialkosten: 16 € | **WE** | **Michael Nowottny**

Sketchnoting – visuell und kreativ denken, strukturieren, kommunizieren

O-502763-BU | Online
3x, 25.10. – 27.10., Mi – Fr, 10 – 17:30 Uhr | 24 UStd | 206 €, Schulungsunterlagen: 8 €, Materialkosten: 22 € | **WE** | **Viktoria Cvetkovic**

O-502764-BU | Online
3x, 22.11. – 24.11., Mi – Fr, 10 – 17:30 Uhr | 24 UStd | 206 €, Schulungsunterlagen: 8 €, Materialkosten: 22 € | **WE** | **Viktoria Cvetkovic**

O-502765-BU | Online
3x, 24.1. – 26.1., Mi – Fr, 10 – 17:30 Uhr | 24 UStd | 206 €, Schulungsunterlagen: 8 €, Materialkosten: 22 € | **BU** | **Viktoria Cvetkovic**

O-502766-BU | Online
3x, 20.3. – 22.3., Mi – Fr, 10 – 17:30 Uhr | 24 UStd | 206 €, Schulungsunterlagen: 8 €, Materialkosten: 22 € | **BU** | **Viktoria Cvetkovic**

Konfliktkommunikation

Konflikt- und Kommunikationstraining: Probleme aktiv lösen

Wochenende

A-502842 | VHS im KOMED
16.9., 17.9., Sa, So, 10 – 17 Uhr | 18 UStd | 155 €, Materialkosten: 1 € | **WE** | **Andrea Mergel**

Konfliktmanagement – Probleme direkt und kreativ lösen

A-502845-BU | VHS im KOMED
4x, 14.8. – 17.8., Mo – Do, 9 – 16:30 Uhr | 32 UStd | 275 €, Materialkosten: 1 € | **BU** | **Andrea Mergel**

Hier finden Sie weitere Informationen zum Kursangebot:
www.vhs.koeln

Existenzgründung

Women go Business – Existenzgründung für Frauen*

Wochenendseminar

A-503005 | VHS im KOMED
1.12., 2.12., Fr, Sa, 9:30 – 17:30 Uhr | 18.67 UStd | 160 €, Schulungsunterlagen: 12 € | **WE** | **Claudia Wessling**

We Go Business – Basics Existenzgründung für den erfolgreichen Start

Webinar in einer Kleingruppe (max. 8 Personen)

O-503015 | Online
3x, 4.10. – 18.10., Mi, 18 – 21 Uhr | 11 UStd | 117 €, Schulungsunterlagen: 11 € | **Claudia Wessling**

Die drei Phasen der erfolgreichen Existenzgründung

A-503021 | VHS im KOMED
20.10., 21.10., Fr, 18 – 21 Uhr, Sa, 10 – 17 Uhr | 13.33 UStd | 115 €, Schulungsunterlagen: 7 € | **WE** | **Hermann Hirsch**

Buchführung für Existenzgründende und Jungunternehmende am PC mit Lexware Buchhalter plus

A-503024-BU | VHS im KOMED
4x, 4.9. – 7.9., Mo – Do, 9 – 16 Uhr | 29.33 UStd | 252 €, Schulungsunterlagen: 7 € | **BU** | **Hermann Hirsch**

A-503025-BU | VHS im KOMED
4x, 11.3. – 14.3., Mo – Do, 9 – 16 Uhr | 29.33 UStd | 252 €, Schulungsunterlagen: 7 € | **BU** | **Hermann Hirsch**

Marke ICH – Markenidentität: Gebe deiner Marke ein eigenes Gesicht

A-503042-BU | VHS im KOMED
3x, 6.11. – 8.11., Mo – Mi, 10 – 16 Uhr | 18 UStd | 192 €, Schulungsunterlagen: 6 € | **BU** | **Elke Grober**

Recht für Gründer*innen
Online-Workshop am Abend

O-503046 | Online
6x, 17.10. – 21.11., Di, 17:30 – 20:30 Uhr | 24 UStd | 180 € | **Constanze Brinkmann**

Effektive Organisation und Zeitmanagement für Gründer*innen
Onlineworkshop am Abend

O-503049 | Online
3x, 2.11. – 16.11., Do, 18 – 21 Uhr | 12 UStd | 90 € | **Constanze Brinkmann**

Hier finden Sie weitere Informationen zum Kursangebot:
www.vhs.koeln

Bewerbungstraining und Berufsorientierung

Die eigenen Stärken entdecken und besser nutzen – ein Workshop mit der LEGO SERIOUS PLAY Methode
Workshop in der Kleingruppe (max. 9 Personen)

A-504015 | VHS im KOMED
8.11., Mi, 18:30 – 21 Uhr | 36 €, Materialkosten: 1 € | **Julia Velder,**

Bewerbungstraining für Akademiker und Fachkräfte
Wochenendseminar

A-504021 | VHS im KOMED
1.12., 2.12., Fr, 18 – 21 Uhr, Sa, 10 – 17 Uhr | 12 UStd | 103 €, Materialkosten: 1 € | **WE** | **Wolfgang Uhle**

Neu erfinden – Finde deine neue Berufung
Abendkurs

O-504021 | Online
18.3., 25.3., Mo, 18 – 21 Uhr | 8 UStd | 60 €, Schulungsunterlagen: 6 € | **Torsten Fraundorf,**

Erfolgreiche Vorstellungsgespräche
Tagesseminar am Wochenende

A-504033 | VHS im KOMED
3.12., So, 10 – 17 Uhr | 8 UStd | 69 €, Materialkosten: 1 € | **WE** | **Wolfgang Uhle**

Assessment-Center-Training – ein Blick auf die Persönlichkeit
Kleingruppe (max. 8 Personen)

A-504050 | VHS im KOMED
23.9., 24.9., Sa, So, 9:30 – 16:30 Uhr | 16 UStd | 171 €, Materialkosten: 1 € | **WE** | **Nadine Knapp**

Assessment-Center erfolgreich und souverän meistern

A-504051 | VHS im KOMED
28.10., 29.10., Sa, So, 9:30 – 17 Uhr | 16 UStd | 171 €, Materialkosten: 1 € | **WE** |
Sabine Cécile Mutert-Brendler

A-504052 | VHS im KOMED
25.11., 26.11., Sa, So, 9:30 – 17 Uhr | 16 UStd | 171 €, Materialkosten: 1 € | **WE** |
Sabine Cécile Mutert-Brendler

Assessment-Center-Training – ein Blick auf die Persönlichkeit

A-504053 | VHS im KOMED
13.1., 14.1., Sa, So, 9:30 – 16:30 Uhr | 16 UStd | 171 €, Materialkosten: 1 € | **WE** | **Nadine Knapp**

Assessment-Center erfolgreich und souverän meistern

A-504054 | VHS im KOMED
24.2., 25.2., Sa, So, 9:30 – 17 Uhr **|** 16 UStd **|** 171 €, Materialkosten: 1 € **| WE |**
Sabine Cécile Mutert-Brendler

A-504059 | VHS im KOMED
12.8., 13.8., Sa, So, 9:30 – 17 Uhr **|** 16 UStd **|** 171 €, Materialkosten: 1 € **| WE |**
Sabine Cécile Mutert-Brendler

Hier finden Sie weitere Informationen zum Kursangebot:
www.vhs.koeln

Personalmanagement, Führungskräftetrainings und Teamentwicklung

Lean Management: Prozessoptimierung und mehr

Kleingruppe (max. 8 Personen)

A-506019-BU | VHS im KOMED
5x, 4.12. – 8.12., Mo – Fr, 9 – 16:30 Uhr **|** 40 UStd **|** 426 €, Schulungsunterlagen: 11 € **| BU |**
Dr. Jutta Jessenberger

A-506010-BU | VHS im KOMED
5x, 19.2. – 23.2., Mo – Fr, 9 – 16:30 Uhr **|** 40 UStd **|** 426 €, Schulungsunterlagen: 11 € **| BU |**
Dr. Jutta Jessenberger

Unternehmenskultur & Organisationsentwicklung – Unternehmenskulturen verstehen

A-506013-BU | VHS im KOMED
3x, 4.3. – 6.3., Mo – Mi, 9 – 16:30 Uhr **|** 24 UStd **|** 256 €, Schulungsunterlagen: 11 € **| BU |**
Dr. Jutta Jessenberger

Prozesse optimieren mit Six Sigma

A-506029-BU | VHS im KOMED
5x, 6.11. – 10.11., Mo – Fr, 9 – 16:30 Uhr **|** 40 UStd **|** 426 €, Schulungsunterlagen: 11 € **| BU |**
Dr. Jutta Jessenberger

A-506020-BU | VHS im KOMED
5x, 22.1. – 26.1., Mo – Fr, 9 – 16:30 Uhr **|** 40 UStd **|** 426 €, Schulungsunterlagen: 11 € **| BU |**
Dr. Jutta Jessenberger

Der neue Weg zur Steigerung meiner Führungskompetenz

A-506026-BU | VHS im KOMED
5x, 23.10. – 27.10., Mo – Fr, 9 – 16:30 Uhr **|** 40 UStd **|** 387 €, Schulungsunterlagen: 6 € **| BU |**
Karl-Heinz Schwieren

A-506027-BU | VHS im KOMED
5x, 29.1. – 2.2., Mo – Fr, 9 – 16:30 Uhr **|** 40 UStd **|** 387 €, Schulungsunterlagen: 6 € **| BU |**
Karl-Heinz Schwieren

Erfolgreich in beruflichen Veränderungsprozessen – Wandel und Change Management

A-506039-BU | VHS im KOMED
5x, 20.11. – 24.11., Mo – Fr, 9 – 16:30 Uhr **|** 40 UStd **|** 426 €, Schulungsunterlagen: 11 € **| BU |**
Dr. Jutta Jessenberger

A-506030-BU | VHS im KOMED
5x, 29.1. – 2.2., Mo – Fr, 9 – 16:30 Uhr **|** 40 UStd **|** 426 €, Schulungsunterlagen: 11 € **| BU |**
Dr. Jutta Jessenberger

Changemanagement – Führen im Wandel

A-506031-BU | VHS im KOMED
3x, 27.11. – 29.11., Mo – Mi, 9 – 16:30 Uhr **|** 24 UStd **|** 232 €, Schulungsunterlagen: 6 € **| BU |**
Karl-Heinz Schwieren

Als Projektleitung unter Kolleg*innen – jonglieren mit der Doppelrolle

A-506040-BU | VHS im KOMED
3x, 28.8. – 30.8., Mo – Mi, 9 – 16:30 Uhr | 24 UStd | 232 €, Materialkosten: 1 € | **BU** | **Andrea Mergel**

A-506041-BU | VHS im KOMED
3x, 13.12. – 15.12., Mi – Fr, 9 – 16:30 Uhr | 24 UStd | 232 €, Materialkosten: 1 € | **BU** | **Andrea Mergel**

Neu in der Führungsrolle – ein Leitfaden für den erfolgreichen Start

A-506042-BU | VHS im KOMED
5x, 15.1. – 19.1., Mo – Fr, 9 – 16:30 Uhr | 40 UStd | 426 €, Schulungsunterlagen: 11 € | **BU** |
Dr. Jutta Jessenberger

Warum manche Organisationen zu mir passen und andere nicht

A-506043-BU | VHS im KOMED
3x, 27.11. – 29.11., Mo – Mi, 9 – 16:30 Uhr | 24 UStd | 206 €, Schulungsunterlagen: 11 € | **BU** |
Dr. Jutta Jessenberger

Führungskompetenzen: Agilität durch systemisches Führen

A-506045-BU | VHS im KOMED
3x, 13.11. – 15.11., Mo – Mi, 9 – 16:30 Uhr | 24 UStd | 256 €, Materialkosten: 1 € | **BU** | **Andrea Mergel**

Frauen* in Führung – weibliche Stärken kennen und nutzen

A-506046-BU | VHS im KOMED
3x, 18.12. – 20.12., Mo – Mi, 9 – 16:30 Uhr | 24 UStd | 256 €, Schulungsunterlagen: 11 € | **BU** |
Dr. Jutta Jessenberger

A-506048-BU | VHS im KOMED
3x, 14.2. – 16.2., Mi – Fr, 9 – 16:30 Uhr | 24 UStd | 256 €, Schulungsunterlagen: 11 € | **BU** |
Dr. Jutta Jessenberger

Kreative Workshops moderieren – New Work gestalten mit agilen Methoden

A-506050-BU | VHS im KOMED
5x, 28.8. – 1.9., Mo – Fr, 9 – 16 Uhr | 40 UStd | 343 €, Schulungsunterlagen: 13 € | **BU** | **Dirk Hannemann**

A-506051-BU | VHS im KOMED
5x, 25.9. – 29.9., Mo – Fr, 9 – 16 Uhr | 40 UStd | 343 €, Schulungsunterlagen: 13 € | **BU** |
Dirk Hannemann

A-506052-BU | VHS im KOMED
5x, 15.1. – 19.1., Mo – Fr, 9 – 16 Uhr | 40 UStd | 343 €, Schulungsunterlagen: 13 € | **BU** |
Dirk Hannemann

A-506053-BU | VHS im KOMED
5x, 4.3. – 8.3., Mo – Fr, 9 – 16 Uhr | 40 UStd | 343 €, Schulungsunterlagen: 13 € | **BU** | **Dirk Hannemann**

A-506055-BU | VHS im KOMED
4x, Mo, 9 – 16 Uhr, Di, Mi, Fr, 9 – 16 Uhr | 32 UStd | 275 €, Schulungsunterlagen: 13 € | **BU** |
Dirk Hannemann

Ver-führt! – Training für neue und angehende Führungskräfte

O-506063-BU | Online
3x, 27.11. – 29.11., Mo – Mi, 9 – 16:30 Uhr | 24 UStd | 206 € | **BU** | **Stefanie Pies**

Führen auf Distanz

A-506070 | VHS im KOMED
3x, 22.1. – 19.2., Mo, Di, 9 – 16:30 Uhr | 24 UStd | 256 €, Materialkosten: 1 € | **BU** |
Sabine Cécile Mutert-Brendler

Teamführung und -entwicklung – In einem exzellenten Team multiplizieren sich die Kräfte

A-506211-BU | VHS im KOMED
3x, 11.12. – 13.12., Mo – Mi, 9 – 16:30 Uhr | 24 UStd | 232 €, Schulungsunterlagen: 6 € | **BU** |
Karl-Heinz Schwieren

Abläufe beschreiben und verbessern – Prozessoptimierung in der Praxis

A-506321-BU | VHS im KOMED
5x, 13.11. – 17.11., Mo – Fr, 9 – 16:30 Uhr | 40 UStd | 426 €, Schulungsunterlagen: 12 € | **BU** |
Dr. Jutta Jessenberger

A-506322-BU | VHS im KOMED
5x, 26.2. – 1.3., Mo – Fr, 9 – 16:30 Uhr | 40 UStd | 426 €, Schulungsunterlagen: 12 € | **BU** |
Dr. Jutta Jessenberger

Hier finden Sie weitere Informationen zum Kursangebot:
www.vhs.koeln

Projekt- und Veranstaltungsmanagement

Seminare zu computergestütztem Projektmanagement mit MS-Project finden Sie im Bereich EDV/ Multimedia weiter vorne im Programmheft.

Hybrides Projektmanagment in der Praxis

Die Verbindung von klassischem und agilem (Scrum) Projektmanagement

A-507152 | VHS im KOMED
3x, 27.10. – 29.10., Fr, 18 – 21 Uhr,
Sa, So, 10 – 16:30 Uhr | 17.33 UStd | 185 €,
Materialkosten: 3 € | **WE** | **Nicole Weynand**

Scrum, Agiles Projektmanagement – Grundlagen und Einsatz in der Praxis

Online-Workshop am Wochenende

O-507175 | Online
12.8., 13.8., Sa, So, 9 – 18 Uhr | 20 UStd | 213 €,
Schulungsunterlagen: 5 € | **WE** | **Manfred Husz**

O-507176 | Online
21.10., 22.10., Sa, So, 9 – 18 Uhr | 20 UStd |
213 €, Schulungsunterlagen: 5 € | **WE** |
Manfred Husz

O-507177 | Online
9.12., 10.12., Sa, So, 9 – 18 Uhr | 20 UStd | 213 €,
Schulungsunterlagen: 5 € | **WE** | **Manfred Husz**

O-507178 | Online
27.1., 28.1., Sa, So, 9 – 18 Uhr | 20 UStd | 213 €,
Schulungsunterlagen: 5 € | **WE** | **Manfred Husz**

Grundlagenkurs Scrum – Agiles Projektmanagement für die Praxis

A-507183-BU | VHS im KOMED
3x, 18.3. – 20.3., Mo – Mi, 9 – 16:30 Uhr | 24 UStd |
256 €, Materialkosten: 1 € | **BU** | **Yvonne Romes**

A-507187-BU | VHS im KOMED
3x, 7.8. – 9.8., Mo – Mi, 9 – 16:30 Uhr | 24 UStd |
256 €, Materialkosten: 1 € | **BU** | **Yvonne Romes**

A-507188-BU | VHS im KOMED
3x, 23.10. – 25.10., Mo – Mi, 9 – 16:30 Uhr | 24 UStd |
256 €, Materialkosten: 1 € | **BU** | **Yvonne Romes**

A-507189-BU | VHS im KOMED
3x, 11.12. – 13.12., Mo – Mi, 9 – 16:30 Uhr | 24 UStd |
256 €, Materialkosten: 1 € | **BU** | **Yvonne Romes**

Hier finden Sie weitere Informationen zum Kursangebot:
www.vhs.koeln

Büro

Selbstmanagement und Kommunikation für den beruflichen Alltag

Kommunikations- und Organisationsprozesse aktiv gestalten

A-508031-BU | VHS im KOMED
3x, 15.1. – 17.1., Mo – Mi, 9 – 16:30 Uhr | 24 UStd | Schulungsunterlagen: 6 € | **BU** |
Karl-Heinz Schwieren

Effektiver Umgang mit E-Mails

Onlineworkshop am Abend

O-508040 | Online
26.9., Di, 18 – 21 Uhr | 4 UStd | 30 € |
Constanze Brinkmann

Für immer ein aufgeräumter Schreibtisch

Online-Workshop am Abend

O-508049 | Online
27.12., Mi, 17:30 – 20 Uhr | 3,33 UStd | 29 € |
Constanze Brinkmann

Arbeits- und Selbstorganisation in Beruf und Alltag

Praxisseminar am Beispiel eines gut organisierten Büroalltags

O-508058 | Online
22.11., Mi, 9 – 16:30 Uhr | 8 UStd | 69 €, Materialkosten: 3 € | **Sarah Jeschke**

Gehirnjogging & Gedächtnistraining mit Humor für Beruf, Studium & Alltag!

Abendkurs online

O-508062 | Online
6x, 18.9. – 6.11., Mo, 18 – 21 Uhr | 24 UStd | 180 €, Schulungsunterlagen: 5 € | **Torsten Fraundorf**

Abendkurs

O-508063 | Online
4x, 15.1. – 5.2., Mo, 18 – 21 Uhr | 16 UStd | 120 €, Schulungsunterlagen: 5 € | **Torsten Fraundorf**

A-508062 | VHS im KOMED
4x, 8.4. – 29.4., Mo, 18 – 21 Uhr | 16 UStd | 120 €, Schulungsunterlagen: 6 € | **Torsten Fraundorf**

Geschäftsbriefe schreiben – professionell und mit Stil

Tagesseminar

O-508075 | Online
16.11., Do, 9 – 16:30 Uhr | 8.67 UStd | 75 € |
Lydia Libutzki

Moderne und kundenorientierte Geschäftskorrespondenz

O-508078 | Online
19.10., Do, 9 – 17 Uhr | 8.67 UStd | 75 € |
Lydia Libutzki

Hier finden Sie weitere Informationen zum Kursangebot:
www.vhs.koeln

Zeit- und Selbstmanagement

Zeit- und Selbstmanagement – Alles im Griff?

A-508203 | VHS im KOMED
12.1., 13.1., Fr, 18 – 21 Uhr, Sa, 10 – 17 Uhr **|** 12 UStd **|**
103 €, Schulungsunterlagen: 6 € **| WE |**
Karl-Heinz Schwieren

Zeit- und Selbstmanagement

Online-Workshop am Abend

O-508206 | Online
5x, 16.10. – 13.11., Mo, 18 – 20:30 Uhr **|**
16.67 UStd **|** 125 € **| Constanze Brinkmann**

Kreativseminar: Ideen-Explosion

Mit gezielter Kreativität zu besseren Ideen und Lösungen – Tagesseminar

A-508222 | VHS im KOMED
29.10., So, 10 – 16 Uhr **|** 6.67 UStd **|** 58 €,
Materialpauschale: 1 € **| WE | Julia Velder**

Hier finden Sie weitere Informationen zum Kursangebot:
www.vhs.koeln

Betriebswirtschaft, Finanz- und Rechnungswesen

Finanzielle Fördermittel

Erfolgreich Projektanträge für gemeinnützige Organisationen schreiben

A-509107-BU | VHS im KOMED
5x, 20.11. – 24.11., Mo – Fr, 9 – 16:30 Uhr **|** 40 UStd **|**
343 €, Schulungsunterlagen: 7 € **| BU |**
Friederike Vorhof

O-509108-BU | Online
5x, 19.2. – 23.2., Mo – Fr, 9 – 16:30 Uhr **|**
40 UStd **|** 343 €, Schulungsunterlagen: 7 € **| BU |**
Friederike Vorhof

Finanzbuchführung

Im betrieblichen Rechnungswesen übernimmt die Finanzbuchhaltung eine wesentliche und verantwortungsvolle Aufgabe. Mit den Lehrgängen Buchführung Teil 1 und Teil 2 sowie mit dem Datev-Kurs erwerben Sie fundamentales Grundwissen, um in der Buchführung eines Unternehmens oder in einer Steuerberaterkanzlei arbeiten zu können. Sie sind geeignet für Beschäftigte aus Handel, Industrie und Verwaltung.

Kosten und Bildungsfinanzierung
Teilnahmeentgelte mit den entsprechenden Ermäßigungsbedingungen der VHS Köln.

Nähere Informationen
Ingo Jureck, Tel.: 0221 221-23686
E-Mail: ingo.jureck@stadt-koeln.de

Nutzen Sie die finanziellen Fördermöglichkeiten!
Informationen dazu finden Sie am Anfang des Heftes.

Finanzbuchführung 1 – Buchführung für Einsteigende

A-509211 | VHS im KOMED
8x, 4.9. – 19.9., Mo, Di, 18 – 21 Uhr,
Sa, So, 9 – 16 Uhr **|** 40 UStd **|** 238 € **| Martin Aleth**

A-509212 | VHS im KOMED
8x, 20.11. – 10.12., Mo, Di, 18 – 21 Uhr,
Sa, So, 9 – 16 Uhr **|** 40 UStd **|** 238 € **| Martin Aleth**

Finanzbuchführung 2 – Aufbaukurs

A-509221 | VHS im KOMED
8x, 25.9. – 24.10., Mo, Di, 18 – 21 Uhr,
Sa, So, 9 – 16 Uhr **|** 40 UStd **|** 238 € **| Martin Aleth**

Finanzbuchführung 3 – DATEV

Zielgruppe: Personen, die den Abschluss Finanzbuchhalter anstreben; Auszubildende, Selbständige, die ihre Buchhaltung mit DATEV pro für ihren Steuerberater erstellen; Mitarbeitende von Buchhaltungsabteilungen, die mit DATEV pro arbeiten. Wenn Sie an diesem Kurs teilnehmen wollen, benötigen Sie umfangreiche Buchhaltungskenntnisse. Sollten Sie unsicher sein, lassen Sie sich von uns beraten.

A-509231 | VHS im KOMED
8x, 30.10. – 19.11., Mo, Di, 18 – 21 Uhr,
Sa, So, 9 – 16 Uhr **|** 40 UStd **|** 238 € **| Martin Aleth**

Finanzbuchführung Lohn und Gehalt

A-509281-BU
5x, 6.11. – 10.11., Mo – Fr, 9 – 17:30 Uhr **|** 50 UStd **|**
297 € **| BU | Martin Aleth**

Kaufmännisches Grundwissen

Cleverer Umgang mit Geld

Workshop zu Altersvorsorge und Geldanlagen
Finanzbildung ist heute so wichtig wie nie zuvor. In diesem Workshop wird unabhängiges Finanzwissen vermittelt, um bewusste Finanzentscheidungen zu fördern. So gelingt der kinderleichte Einstieg in die Finanzwelt. Die finanzielle Analyse von Konsum- und Investitionsentscheidungen erleichtert die Kontrolle regelmäßiger Ausgaben und macht die selbstbestimmte Finanzsituation greifbar.

A-509301 | VHS im KOMED
7.10., Sa, 12 – 15:15 Uhr **|** 28 €, Materialkosten: 1 € **|**
WE | Jacob Risse

Nachhaltiger Vermögensaufbau an der Börse – Teil 1: Theoretische Grundlagen

Einführender Workshop zu Vermögensaufbau und Altersvorsorge
Am Kapitalmarkt führt heute kein Weg mehr vorbei! In Zeiten von niedrigen Zinsen und hoher Inflation ist man schlecht damit beraten sein Erspartes auf dem Girokonto liegen zu lassen. Wer heute noch plant ein Vermögen aufzubauen, das einem im Alter die nötigen Freiräume verschafft, sollte besser früher als später herausfinden, wie man das eigene Geld gewinnbringend in Wertpapieren anlegt.

A-509302 | VHS im KOMED
11.11., Sa, 12 – 17 Uhr **|** 6 UStd **|** 68 €, Materialkosten: 1 € **| WE | Jacob Risse**

Nachhaltiger Vermögensaufbau an der Börse – Teil 2: Praktische Umsetzung

Fortgeschrittenen-Workshop zu Vermögensaufbau und Altersvorsorge
Im zweiten Teil des großen Kapitalmarkt-Zweiteilers „Nachhaltiger Vermögensaufbau an der Börse" dreht sich alles um die praktische Umsetzung Ihres Vermögensaufbaus. Nach diesem Seminar sind Sie in der Lage Ihr Depot mit Leben zu füllen.

A-509311 | VHS im KOMED
18.11., Sa, 12 – 18 Uhr **|** 7.33 UStd **|** 83 €, Matrialkosten: 1 € **| WE | Jacob Risse**

Kaufmännisches Wissen – Basics BWL für den Unternehmensalltag

Das Seminar bietet einen praxisorientierten Kurzüberblick zu betriebswirtschaftlichen/kaufmännischen Grundlagen. Behandelt werden Vorgaben und Systematik der betrieblichen Buchführung, die unterschiedlichen Arten der Gewinnermittlung sowie die wichtigsten Steuerarten. Sie lernen das Wesentliche zur Kostenrechnung für Produkte oder Dienstleistungen und zur Ergebniskontrolle. Mit Fallbeispielen und Übungen.

A-509326 | Online
17.11., 25.11., Fr, Sa, 9:30 – 16:30 Uhr **|** 16 UStd **|**
138 €, Schulungsunterlagen: 11 € **| WE |**
Claudia Wessling

SAP-Software

SAP Grundlagen: Navigation

O-509906 | Online
1.9., 2.9., Fr, 13 – 18 Uhr, Sa, 9 – 16:15 Uhr |
14 UStd | 315 € | **WE** | **Alfatraining**

O-509907 | Online
13.10., 14.10., Fr, 13 – 18 Uhr, Sa, 9 – 16:15 Uhr |
14 UStd | 315 € | **WE** | **Alfatraining**

O-509908 | Online
10.11., 11.11., Fr, 13 – 18 Uhr, Sa, 9 – 16:15 Uhr |
14 UStd | 315 € | **WE** | **Alfatraining**

O-509909 | Online
8.12., 9.12., Fr, 13 – 18 Uhr, Sa, 9 – 16:15 Uhr |
14 UStd | 315 € | **WE** | **Alfatraining**

Einkauf in SAP HANA

O-509935 | Online
20.10., 21.10., Fr, 13 – 18 Uhr, Sa, 9 – 16:15 Uhr |
14 UStd | 315 € | **WE** | **Alfatraining**

Personaladministration in SAP HANA

O-509941 | Online
24.11., 25.11., Fr, 13 – 18 Uhr, Sa, 9 – 16:15 Uhr |
14 UStd | 315 € | **WE** | **Alfatraining**

Finanzbuchhaltung in SAP

O-509957 | Online
17.11., 18.11., Fr, 13 – 18 Uhr, Sa, 9 – 16:15 Uhr |
14 UStd | 315 € | **WE** | **Alfatraining**

Hier finden Sie weitere Informationen zum Kursangebot:
www.vhs.koeln

Mathematik

Keine Angst vor Zahlen: Mathematik für den Alltag – Auffrischung grundlegender Kenntnisse

Online-Kurs

O-589001 | Online
8x, 17.10. – 5.12., Di, 19 – 20:30 Uhr | 16 UStd |
84 € | **Erkan Koc**

Präsenzkurs

A-589002 | VHS im KOMED
8x, 22.1. – 18.3., Mo, 18:30 – 21:45 Uhr | 32 UStd |
168 €, Materialkosten: 1 € | **Erkan Koc**

Keine Angst vor Zahlen: Stochastik – Statistik – Wahrscheinlichkeitsrechnung für Einsteiger*innen

Online-Kurs

O-589009 | Online
6x, 9.4. – 14.5., Di, 19 – 20:30 Uhr | 12 UStd |
65 € | **Erkan Koc**

Zentrale Abschlussprüfung Klasse 10: Mathematik – Vorbereitungskurs

für Schülerinnen und Schüler der Sek I aus Realschule, Gesamtschule EK, Sekundarschule, Typ B

A-589011 | VHS-Studienhaus
8x, 21.10. – 9.12., Sa, 9:30 – 12:45 Uhr |
32 UStd | Schülerpreis: 126 €, Materialkosten: 3 € |
Erkan Koc

A-589012 | VHS-Studienhaus
9x, 21.10. – 16.12., Sa, 13:30 – 16:45 Uhr |
36 UStd | Schülerpreis: 142 €, Materialkosten: 3 € |
Stephan Höhne

A-589013 | VHS-Studienhaus
8x, 3.2. – 20.4., Sa, 9:30 – 12:45 Uhr | 32 UStd |
Schülerpreis: 126 €, Materialkosten: 3 € | **Erkan Koc**

A-589014 | VHS-Studienhaus
9x, 3.2. – 27.4., Sa, 13:30 – 16:45 Uhr | 36 UStd |
Schülerpreis: 142 €, Materialkosten: 3 € |
Stephan Höhne

Zentrale Abschlussprüfung Klasse 10: Mathematik – Crash-Vorbereitungskurs in den Osterferien

Schülerpreis! Bei Vorlage des Köln-Pass: Entgelt inkl. Materialumlage 84 €.

A-589015 | VHS im KOMED
7x, 25.3. – 5.4., Mo – Fr, 10 – 13:15 Uhr | 28 UStd | Schülerpreis: 110 €, Materialkosten: 3 € | **Josef Schöpper**

A-589016 | VHS im KOMED
7x, 25.3. – 4.4., Mo, – Do, 13:30 – 16:45 Uhr | 28 UStd | Schülerpreis: 110 €, Entgelt für Schüler mit KölnPass: 81 €, Materialkosten: 3 € | **N.N.**

Mathematik – Kompaktkurs 1

In kompakter Form werden folgende Themengebiete von Grund auf erklärt und mit vielen Beispielen verdeutlicht

- Zahlen-Klassen
- Geometrie/Trigonometrie
- Bruchrechnung und Methodik zu deren Beschleunigung und zur Minderung des Fehlerrisikos
- Dreisatz
- Prozent / Zins / Zinseszins-Rechnung
- Lineare Gleichungen/Ungleichungen
- Lineare Funktionen und deren Umkehrfunktionen
- Funktionsgraphen

N-589022 | VHS Nippes
7x, 6.9. – 8.11., Mi, 18:30 – 21:30 Uhr | 28 UStd | 147 €, Materialkosten: 1 € | **Jürgen Nauroschat**

N-589023 | VHS Nippes
7x, 7.2. – 20.3., Mi, 18:30 – 21:30 Uhr | 28 UStd | 147 €, Materialkosten: 1 € | **Jürgen Nauroschat**

Mathematik – Kompaktkurs 2

N-589024 | VHS Nippes
6x, 15.11. – 20.12., Mi, 18:30 – 21:30 Uhr | 24 UStd | 126 €, Materialkosten: 1 € | **Jürgen Nauroschat**

N-589025 | VHS Nippes
6x, 10.4. – 22.5., Mi, 18:30 – 21:30 Uhr | 24 UStd | 126 €, Materialkosten: 1 € | **Jürgen Nauroschat**

Mathematische Sachkompetenz:

Die Konzepte der höheren Mathematik wirklich verstehen.

N-589026 | VHS Nippes
7x, 4.9. – 30.10., Mo, 18:30 – 21:30 Uhr | 28 UStd | 147 €, Materialkosten: 1 € | **Jürgen Nauroschat**

N-589027 | VHS Nippes
7x, 29.5. – 21.8., Mi, 18:30 – 21:30 Uhr | 28 UStd | 147 €, Materialkosten: 1 € | **Jürgen Nauroschat**

Mathematisches Datenmanagement: Berechnungen & Darstellungen zur Statistik und Wahrscheinlichkeit

Kursbeschreibung siehe Webseite!

N-589028 | VHS Nippes
7x, 6.11. – 18.12., Mo, 18:30 – 21:30 Uhr | 28 UStd | 147 €, Materialkosten: 2 € | **Jürgen Nauroschat**

N-589029 | VHS Nippes
7x, 8.4. – 27.5., Mo, 18:30 – 21:30 Uhr | 28 UStd | 147 €, Materialkosten: 2 € | **Jürgen Nauroschat**

Oberstufenmathematik: Klausur- und Abitur-Training

Crashkurs in den Herbstferien

A-589221 | VHS im KOMED
6x, 9.10. – 14.10., Mo – Sa, 9:30 – 12:45 Uhr | 24 UStd | Schülerpreis: 95 €, Materialkosten: 2 € | **Manfred Roth**

Vorbereitung MatheZentralabitur 1

Analysis, Analytische Geometrie und Lineare Algebra (Grundlagen)

A-589223 | VHS im KOMED
8x, 8.9. – 10.11., Fr, 15:30 – 18:45 Uhr | 32 UStd | Schülerpreis: 126 €, Materialkosten: 2 € | **Erkan Koc**

N-589224 | VHS Nippes
8x, 5.9. – 7.11., Di, 17:30 – 20:45 Uhr | 32 UStd | Schüler-Preis: 126 €, Materialkosten: 2 €, bei Vorlage Köln Pass: 93 € | **Jürgen Nauroschat**

Vorbereitung MatheZentralabitur 2

Stochastik (Grundlagen)

A-589224 | VHS im KOMED
5x, 17.11. – 15.12., Fr, 15:30 – 18:45 Uhr **|**
20 UStd **|** Schülerpreis: 79 €, Materialkosten: 2 € **|**
Erkan Koc

Vorbereitung MatheZentralabitur 3

Vertiefung: Analysis, Analytische Geometrie, Lineare Algebra und Stochastik

A-589228 | VHS im KOMED
13x, 12.1. – 26.4., Fr, 15:30 – 18:45 Uhr **|**
52 UStd **|** Schülerpreis: 204 €, Materialkosten: 2 € **|**
Erkan Koc

N-589229 | VHS Nippes
10x, 30.1. – 23.4., Di, 17:30 – 20:45 Uhr **|**
40 UStd **|** Schülerpreis: 157 €, Materialkosten: 2 € **|**
Jürgen Nauroschat

Fit fürs Abi in Mathematik (GK)

Crashkurse in den Osterferien

A-589230 | VHS im KOMED
6x, 23.3. – 28.3., Sa – Do, 10 – 13:15 Uhr **|**
24 UStd **|** Schülerpreis: 95 €, Materialkosten: 3 € **|**
Erkan Koc

A-589231 | VHS im KOMED
6x, 2.4. – 7.4., Di – So, 13 – 16:15 Uhr **|** 24 UStd **|**
Schülerpreis: 95 €, Materialkosten: 3 € **|** **Erkan Koc**

Fit fürs Abi in Mathematik (LK)

Crashkurse in den Osterferien

A-589232 | VHS im KOMED
6x, 23.3. – 28.3., Sa – Do, 14 – 17:15 Uhr **|**
24 UStd **|** Schülerpreis: 95 €, Materialkosten: 3 € **|**
Erkan Koc

A-589233 | VHS im KOMED
6x, 2.4. – 7.4., Di – So, 9:30 – 12:45 Uhr **|**
24 UStd **|** Schülerpreis: 95 €, Materialkosten: 3 € **|**
Erkan Koc

Einführung in die Hochschulmathematik – Onlinekurs

O-589334 | Online
10x, 25.9. – 11.12., Mo, 18 – 20:30 Uhr **|**
30 UStd **|** 161 € **|** **Lutz Neugebauer**

Hier finden Sie weitere Informationen zum Kursangebot:
www.vhs.koeln

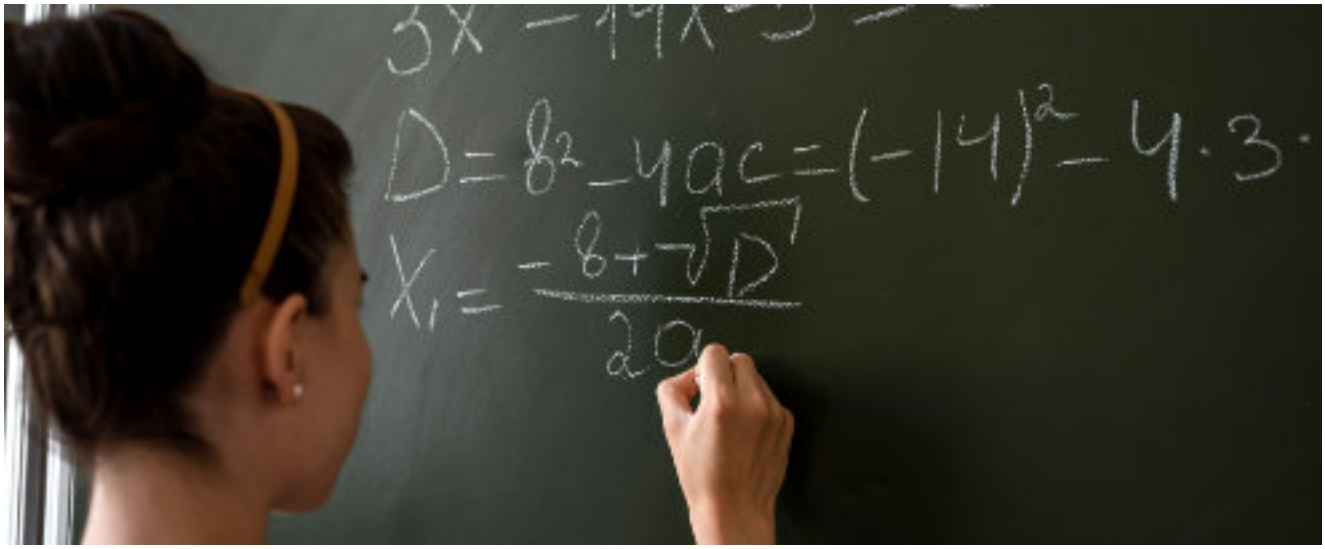

Firmenschulungen

Fördern Sie Ihre Mitarbeitenden
Personalentwicklung ist das Fundament des unternehmerischen Erfolges. Wir unterstützen Sie bei der Förderung und Fortbildung Ihrer Mitarbeiter*innen:
- vom Individualtraining bis zu großen Schulungspaketen für unterschiedliche Personengruppen
- Seminare „von der Stange" bis zur Maßkonfektion
- von der Einstiegsschulung für Ungeübte und Neulinge bis zu international anerkannten Abschlüssen. Wir bieten inhaltlich und zeitlich mit Ihnen abgestimmte Trainings mit versierten Trainer*innen der VHS.

Ganz wie Sie es wünschen: in unserem Haus, am Arbeitsplatz oder in Räumlichkeiten Ihrer Wahl.

Themenbereiche:
- Medienkompetenz und IT-Training
- Grafikdesign, CAD, Projektmanagement
- Social Media, PR und Öffentlichkeitsarbeit
- Business English
- Rechtschreibung, Zeichensetzung, Stil und Ausdruck für unterschiedliche Berufsgruppen, gesonderte Schulungen auch für Nicht-Muttersprachler*innen.
- Sprachtrainings zu mehr als 20 Sprachen
- Kommunikation – Moderation – Präsentation – Rhetorik – Stimm- und Telefontraining
- Trainings für den Führungsnachwuchs
- Persönlichkeits- und Teamentwicklung
- thematisch geleitete künstlerische Workshops im Rahmen der Personalentwicklung
- Gesundheitsprävention... und viele mehr!

Nutzen Sie öffentliche Zuschussmöglichkeiten.
Wir akzeptieren Bildungsschecks NRW. Vereinbaren Sie ein unverbindliches Beratungsgespräch.
Gerne unterbreiten wir ein Angebot.

Kontakt:
Petra Tenbrink
Tel.: 0221 221-23742,
E-Mail: vhs-beruflichebildung@stadt-koeln.de

EDV-Online-Selbstlernkurse
Benötigen einzelne Ihrer Mitarbeiter*innen mehr Excel-Know-how?

Unternehmen schätzen unsere Excel-Online-Selbstlernkurse.

Die Vorteile:
- just in time: Individueller Einstieg jederzeit möglich
- flexibles und ortsunabhängiges Lernen
- individuelles Lerntempo
- individuelle Lerntiefe und Übungsintensität

Sprechen Sie uns an. Wir beraten Sie gerne!

Grundbildung auf Bestellung
Fit für die Arbeit – fit für das Leben

A-593001
Gerne unterbreiten wir Ihnen ein Angebot.

Social Media für gemeinnützige Organisationen
Termin, Dauer und Kosten in Absprache mit Ihnen

A-593002
Gerne unterbreiten wir Ihnen ein Angebot.

Barrierefreie PDF-Dokumente erstellen mit Acrobat Professional

A-593004
Gerne unterbreiten wir Ihnen ein Angebot.

Selbstbewusst und sicher in die mündliche Prüfung!
Ein vorbereitendes Training für die Auszubildenden Ihres Unternehmens
Dauer, Termin, Zeit und Ort sprechen wir im Vorfeld mit Ihnen ab.

A-593005
Gerne unterbreiten wir Ihnen ein Angebot.

Professionelle Geschäftskorrespondenz

A-593006
Gerne unterbreiten wir Ihnen ein Angebot.

Konfliktkompetenz: Lösungsorientierte Kommunikation

Für Gruppen, Vereine und Unternehmen

A-593007
Gerne unterbreiten wir Ihnen ein Angebot.

Immer schön freundlich bitte!

Kommunikationstraining auf Anfrage für Unternehmen aus der Dienstleistungsbranche

A-593008
Gerne unterbreiten wir Ihnen ein Angebot.

MS Visio – Arbeitsabläufe und Strukturen visualisieren

Inhouse-Schulung

A-593013
Gerne unterbreiten wir Ihnen ein Angebot.

Professionell moderieren und präsentieren

Bühne frei – so optimieren Sie Ihren Auftritt!

A-593015
Gerne unterbreiten wir Ihnen ein Angebot.

Konzentration

Effektiv und konzentriert ans Ziel

A-593018
Gerne unterbreiten wir Ihnen ein Angebot.

Hier finden Sie weitere Informationen zum Kursangebot:
www.vhs.koeln

Train the Trainer – kompetent handeln in Training, Kurs & Seminar

Lebenslanges Lernen gilt auch für Lehrende. Wer offen dafür ist, sich stets methodisch, didaktisch und inhaltlich weiterzuentwickeln, kann auf der Bühne des Seminar- oder Vortragsraums überzeugend als Trainer*in „auftreten".
Mit dem GRETA-Kompetenzmodell hat das Deutsche Institut für Erwachsenenbildung auf den Punkt gebracht, welches Handwerkszeug Trainer*innen mitbringen sollten. An diesem Modell orientiert sich unser Fortbildungsprogramm. Einen Rahmen bietet zudem der Train-the-Trainer-Lehrgang der Volkshochschulen in NRW, der zusätzlich die Anforderungen der digitalen Lehre berücksichtigt.
Das Programm richtet sich an Lehrende an Volkshochschulen, aber auch an Trainer*innen aus anderen Bereichen der Weiterbildung, egal ob im Betrieb, im Ehrenamt, als Selbständige*r oder an einer Institution.

Seminarmodule, die im Zertifikatslehrgang angerechnet werden, sind mit „Train the Trainer (EPQ)" gekennzeichnet. Sie können aber auch einzeln gebucht werden.
Honorarkräfte, die an der Volkshochschulen Köln und Düsseldorf lehren oder beraten, können an den meisten Veranstaltungen entgeltfrei oder zum ermäßigten Preis teilnehmen. Details finden Sie bei der jeweiligen Veranstaltung.
Bitte melden Sie sich frühzeitig an – danke.
Inhaltliche Beratung:
Irene Ofteringer
E-Mail: irene.ofteringer@stadt-koeln.de

Anmeldung und Organisation:
Bianca Jäger
E-Mail: bianca.jaeger@stadt-koeln.de

Train the Trainer: Bildung für nachhaltige Entwicklung

Nachhaltigkeit in der Bildung – was kann das konkret bedeuten? Der Abend führt in das Konzept der Nachhaltigkeit ein und reflektiert, wie die Erwachsenenbildung Nachhaltigkeitsaspekte integrieren kann. Sie können sich austauschen und gemeinsam Ihre Ideen weiterentwickeln. Bei Interesse ermöglicht die VHS Köln anschließend digitale Vernetzung und Austausch auf der vhs.cloud.

A-600000 | VHS-Studienhaus
13.11., Mo, 18 – 21 Uhr **|** 12 €, Für Lehrkräfte und Berater*innen an den VHS Köln und Düsseldorf entgeltfrei **| Nora Rütten**

Infoveranstaltungen online: Train the Trainer (EPQ) – kompetent handeln in Training, Kurs & Seminar

Der-Train-the-Trainer-Lehrgang der Volkshochschulen mit Zertifikatsabschluss
Bei dieser Online-Veranstaltung erfahren Sie alles über Inhalte, Umfang und Kosten der Fortbildung. Sie können Ihre spezifischen Fragen klären, soweit in der Gruppe möglich. Zur Vertiefung individueller Fragen können im Anschluss individuelle Gesprächstermine vereinbart werden. Den Beitrittslink erhalten Sie auf der Buchungsbestätigung.

O-600002 | Online
28.8., Mo, 13 – 14 Uhr **|** entgeltfrei **|**
Irene Ofteringer

O-600004 | Online
12.9., Di, 15 – 16 Uhr **|** entgeltfrei **|**
Irene Ofteringer

O-600005 | Online
12.10., Do, 18 – 19 Uhr **|** entgeltfrei **|**
Irene Ofteringer

O-600006 | Online
16.10., Mo, 17:30 – 18:30 Uhr **|** entgeltfrei **|**
Irene Ofteringer

O-600007 | Online
13.11., Mo, 17:30 – 18:30 Uhr **|** entgeltfrei **|**
Irene Ofteringer

O-600008 | Online
14.11., Di, 13 – 14 Uhr **|** entgeltfrei **|**
Irene Ofteringer

Weiterbildungsförderung
Mehr Informationen auf Seite 18 und 19

Grundlagen und kollegialer Austausch

Train the Trainer (EPQ): Kollegiale Hospitation und Feedback – Erproben und reflektieren Sie Ihre Probestunde

Im Rahmen des Train-the-Trainer-Lehrgangs als Hospitation anerkannt.
Sie möchten sich in der Praxis als Trainer*in ausprobieren? Reichen Sie vorab Ihren Unterrichtsentwurf für etwa 30 Minuten ein, den Sie in der Gruppe durchführen und ein Feedback dazu erhalten. Interessierte ohne eigene Probestunde sind herzlich willkommen und werden ebenfalls vom fachlichen Austausch profitieren.

A-602001 | VHS-Studienhaus
28.10., Sa, 10 – 16 Uhr **|** 8 UStd **|** 35 €, Für Lehrkräfte und Berater*innen an den VHS Köln und Düsseldorf entgeltfrei **| WE | Irene Ofteringer**

Trainer*innenstammtisch online: Kollegialer fachlicher Austausch

Knifflige Situationen, schräges Verhalten in Kurs und Beratung – wie bin ich damit umgegangen, welche Ideen haben die Kolleg*innen? Im Austausch kommen Sie gemeinsam fachlich und persönlich weiter.

O-602003 | Online
2.11., Do, 18 – 20:15 Uhr **|** 35 €, Für Lehrkräfte und Berater*innen an den VHS Köln und Düsseldorf entgeltfrei **| Nicole Kienel**

Train the Trainer (EPQ): So gelingen lebendige Seminare! Einführungswoche mit viel Praxis

Den Methodenkoffer für Kurs und Seminar auffüllen
Wie Erwachsene lernen, wie Gruppen laufen lernen – auf dieser Basis füllen Sie Ihren methodischen Werkzeugkoffer und steigen in die Praxis der Kursplanung und Umsetzung ein. Details auf www.vhs.koeln.

A-602008-BU | VHS-Studienhaus
5x, 27.11. – 1.12., Mo – Fr, 9:30 – 16:30 Uhr **|** 40 UStd **|** 500 €, Für Lehrkräfte an der VHS Köln: 75€, Zertifizierungsgebühr wird ggf. separat erhoben **| BU**

Didaktik und Methodik – Vertiefung

Train the Trainer (EPQ): Aktivierung der Teilnehmenden

Wahlpflichtmodul

Sie erleben in diesem Seminar, wie Sie als Teilnehmende zu Handelnden werden und lernen so, wie Sie ihre Rolle als Kursleitung neu definieren können. Weg von der Wissensvermittlung, hin zu Begleiter*innen und Manager*innen von Lernprozessen.

A-602539 | VHS-Studienhaus
4.11., Sa, 10 – 17:30 Uhr **|** 9 UStd **|** 70 €, Für Lehrkräfte und Berater*innen an den VHS Köln und Düsseldorf entgeltfrei **| WE | Nora Rütten**

Train the Trainer (EPQ): Kooperatives Lernen neu gedacht

Gruppenarbeit ja – aber wie kann ich sie lebendig und vielfältig gestalten, ohne dass Einzelne sich zurückziehen? Sie lernen Elemente des kooperativen Lernens und die wichtigsten kooperativen Methoden kennen und entwickeln beispielhaft Unterrichtseinheiten. So gewinnen Sie mehr Vertrauen in die Fähigkeiten Ihrer Kursteilnehmenden und werden diese aktiver in den Lehr-Lernprozess einbeziehen.

A-602545 | VHS-Studienhaus
5.11., So, 10 – 17:30 Uhr **|** 9 UStd **|** 70 €, Für Lehrkräfte und Berater*innen an den VHS Köln und Düsseldorf entgeltfrei **| WE | Nora Rütten**

Gespräche leiten, Kommunikation gestalten

Train the Trainer (EPQ): Wertschätzend kommunizieren in Seminar und Beratung – Gestaltung von Kommunikationssituationen 1:1 und in Gruppen

Zwei Module: Gesprächsleitung und Kommunikation; Beratung

Kommunikation ist das A und O der Seminargestaltung: Gespräche in Gang bringen, moderieren, unterschiedliche Perspektiven in Austausch bringen und fruchtbar machen, Gruppenprozesse gestalten. Die Beratungssituation erfordert andere Herangehensweisen. Hier reflektieren und üben Sie, Kommunikationssituationen wertschätzend und dennoch zielorientiert und strukturiert zu gestalten.

A-603163 | VHS-Studienhaus
9.9., 10.9., Sa, So, 10 – 16:30 Uhr **|** 17.33 UStd **|** 140 €, Für Lehrkräfte und Berater*innen an den VHS Köln und Düsseldorf entgeltfrei **| Nicole Kienel**

Vorankündigung für 2024.
Anmeldung ab Herbst 2023 möglich.

A-603164 | VHS-Studienhaus
23.3., 24.3., Sa, So, 10 – 16:30 Uhr **|** 17.33 UStd **|** 140 €, Für Lehrkräfte und Berater*innen an den VHS Köln und Düsseldorf entgeltfrei **| Nicole Kienel**

Train the Trainer (EPQ): Konfliktmanagement im Seminar – In kritischen Situationen gelassen reagieren

Anerkannt als Wahlpflichtmodul des Lehrgangs Train the Trainer (EPQ)

Wodurch entstehen Konflikte? Wie kann ich sie frühzeitig erkennen und darauf angemessen reagieren? In diesem Seminar lernen Sie, was Sie bereits vor dem Seminarstart beachten können, um einen reibungslosen Verlauf zu ermöglichen. Indem Sie sich in Ihrer Rolle als Trainer*in reflektieren und eigene Ressourcen gezielt einsetzen, legen Sie die Basis für konfliktfreie Kommunikation.

A-603356 | VHS-Studienhaus
18.11., 19.11., Sa, So, 10 – 17:30 Uhr **|** 18.67 UStd **|** 120 €, Für Lehrkräfte und Berater*innen an den VHS Köln und Düsseldorf entgeltfrei **| WE | Renata Kern**

Train the Trainer (EPQ): Wie ich als Trainer*in wirksam werde – Rollenklärung und Haltung, Präsentation, Moderation

Mit Methoden aus der Theaterarbeit.
Drei Module im Lehrgang Train the Trainer (EPQ) anrechnungsfähig.

Es gibt viele Möglichkeiten, Lernprozesse zu gestalten. Welche die richtigen für mich sind, hat viel zu tun mit meinem Arbeitskontext, meinem Rollenverständnis und meiner inneren Haltung. Der Bildungsurlaub verhilft Ihnen zu mehr Bühnenpräsenz und einem gut gefüllten Methodenkoffer. Mit viel Praxis – und das Lachen wird nicht zu kurz kommen. Details: www.vhs.koeln.

A-603400-BU | VHS Lindenthal
3x, 25.9. – 27.9., Mo – Mi, 10 – 16:30 Uhr **|** 26 UStd **|** 210 €, Für Lehrkräfte und Berater*innen an den VHS Köln und Düsseldorf entgeltfrei **| BU |**
Dr. Ruth zum Kley

Präsentation, Moderation, Visualisierung

Train the Trainer (EPQ): Kreatives Visualisieren am Flipchart – Mit Bildern das Lernen lebendiger und effektiver gestalten

Anerkannt als Wahlpflichtmodul Train the Trainer (EPQ)
Durch einfache Skizzen, Bilder, Symbole oder Textcontainer Inhalte hervorheben und Neugierde wecken – erprobte Tipps, einfache, wirksame Kniffe können „Aha-Erlebnisse" und Leuchten in den Augen der Lernenden erzeugen. Künstlerisches Talent nicht erforderlich – bringen Sie Neugierde, Offenheit und Freude an der Visualisierung mit!

A-603858 | VHS-Studienhaus
26.8., Sa, 10 – 17:30 Uhr **|** 9.33 UStd **|** 70 €, Für Lehrkräfte und Berater*innen an den VHS Köln und Düsseldorf entgeltfrei **| WE | Renata Kern**

Digitale Lehre lebendig gestalten

Train the Trainer (EPQ): Digitale Kurse und Seminare interessant, effektiv und abwechslungsreich gestalten

Basis oder Wahlpflichtmodul Digitales Lehren und Lernen
Sie lernen die Arbeit mit Lernmanagementsystemen kennen, erproben konkrete Tools und werden mit einem gut gefüllten digitalen Werkzeugkoffer Ihre nächste Kursplanung angehen. Der Kurs wird auf der vhs.cloud durchgeführt. Die Reflexion der eigenen Lehr- und Lernerfahrung in der Gruppe vertieft das Gelernte. Details siehe www.vhs.koeln.

O-604274 | Online
20.9., 27.9., Mi, 18 – 21 Uhr **|** 8 UStd **|** 70 €, Für Lehrkräfte an den VHS Köln und Düsseldorf entgeltfrei **| Florine Calleen**

Train the Trainer (EPQ) online: Seminarvideos aus der Hosentasche. Handy-Videos im und für den Unterricht erstellen.

Anerkannt als Wahlpflichtmodul im Rahmen des Train-the-Trainer-Lehrgangs
Videos können auf vielfältige Art und Weise beim Lehren und Lernen unterstützen. Sie sind immer leichter auch mit dem Smartphone zu produzieren. In diesem Workshop lernen Sie die technischen und gestalterischen Grundlagen dazu. Details siehe www.vhs.koeln.

O-604364 | Online
4.11., Sa, 10 – 17:30 Uhr **|** 8.67 UStd **|** 70 €, Für Lehrkräfte an den VHS Köln und Düsseldorf entgeltfrei **| WE | Jens Jacob**

Train the Trainer (EPQ) online: Seminare online planen, begleiten und durchführen

Wie Sie Teilnehmende in Online-Settings aktivieren und den Rahmen für kollaborative Lernprozesse schaffen – Wahlpflichtmodul
Sie erproben verschiedene Methoden und digitale Tools für interaktives und kollaboratives Arbeiten im Online-Seminar – nicht nur in der Videokonferenz. Wie regen Sie Teilnehmende zu eigenständigem Arbeiten und Austausch an? Wie nutzen Sie digitale Tools von der Kursplanung bis zur Evaluation? Entspricht dem Wahlpflichtmodul Onlinemoderation. Details: www.vhs.koeln.

O-604545 | VHS-Studienhaus
9.12., Sa, 10 – 17:30 Uhr **|** 9 UStd **|** 70 €, Für Lehrkräfte an den VHS Köln und Düsseldorf entgeltfrei **| WE | Nora Rütten**

Immer gut informiert bleiben mit unserem Newsletter!

Train the Trainer (EPQ): Der Zertifikatslehrgang der Volkshochschulen

2021 umfassend neu bearbeitet, erscheint der „Train the Trainer"-Lehrgang der Volkshochschulen in Nordrhein-Westfalen aktualisiert und digitalisiert in neuem Gewand.

An wen richtet sich der Lehrgang?
Kurz gesagt an alle, die Erwachsenen Wissen vermitteln (werden) und dafür das erforderliche Handwerkszeug erwerben und erproben möchten. Egal, ob Sie im Betrieb Kolleg*innen schulen, bei einer Weiterbildungsinstitution unterrichten, im Ehrenamt oder im eigenen Umfeld Seminare durchführen: Hier lernen Sie ganz praktisch, wie es geht, und finden im lebendigen Austausch Anregungen für die eigene Praxis.
Pädagogische Vorkenntnisse benötigen Sie nicht. Der Lehrgang richtet sich an Menschen, die etwas Erfahrung haben oder vorhaben, als Trainer*in tätig zu werden. Aber auch erfahrene Trainer*innen können davon profitieren.
Alle Module sind auch einzeln buchbar.

Umfang
Zehn ein- bis zweitägige Seminare mit Abschlussaufgaben, zwei Hospitationen, Abschlussarbeit (Unterrichtsfeinplanung), Dokumentation aller Studienleistungen in einem Dossier.

Zeitrahmen 30 Monate
Vom ersten Seminar bis zur Abgabe Ihrer Seminarunterlagen haben Sie 30 Monate Zeit. In diesem Zeitraum begleiteten und beraten wir Sie: Die Fachbereichsleitung steht für Fragen zur Verfügung. Verpflichtend sind eingangs ein Vorgespräch und ein ausführliches Abschlussgespräch. Beides ist auch digital möglich.

Zertifikat
Der Lehrgang wurde vom Landesverband der Volkshochschulen in Nordrhein-Westfalen konzipiert. Das Konzept stützt sich auf das GRETA-Kompetenzmodell für Trainer*innen in der Erwachsenenbildung, dass das Deutsche Institut der Erwachsenenbildung (DIE) entwickelt hat. Das Zertifikat weist alle Module aus, die Sie besucht haben. Es trägt sowohl das Logo des Landesverbandes als auch das GRETA-Kompetenz-Logo.
Für die einzelnen Module erhalten Sie ausführliche Teilnahmebestätigungen.

Kosten
Bildungsurlaub mit vier Basismodulen und Zertifikatsgebühr: 500 €
Die Modulkosten variieren je nach Umfang zwischen 70 € (meistens) und 120 € (Konfliktmanagement, zweitägig). Gesamtkosten können je nach Auswahl etwas variieren, werden aber etwa um die 1000 € liegen.

Fördermöglichkeiten
Bildungsgutscheine der Arbeitsagentur können nicht akzeptiert werden, wohl aber Bildungsschecks.
Neugierig? Fragen? Interesse? Sie können eine Infoveranstaltung (siehe Beginn des Bereichs Train the Trainer) buchen oder ein ausführliches Beratungsgespräch mit der Fachbereichsleitung Irene Ofteringer vereinbaren.
E-Mail: irene.ofteringer@stadt-koeln.de.

Hier finden Sie weitere Informationen zum Kursangebot:
www.vhs.koeln

Bildungspartner Schule – VHS

In einer gemeinsamen Erklärung hat die nordrhein-westfälische Landesregierung zusammen mit den Kommunalen Spitzenverbänden den Grundstein zu einer Landesinitiative Bildungspartner NRW – VHS und Schule gelegt. Die Initiative fördert die systematische Zusammenarbeit von Volkshochschulen und Schulen insbesondere im Bereich europaweit anerkannter Zertifikate. Die Handelnden vor Ort erhalten Impulse für die Kooperation und praktische Unterstützung. Organisations- und Finanzierungsbeispiele werden ebenso kommuniziert wie Konzepte der Verknüpfung der außerschulischen Angebote mit dem Unterricht. Die Medienberatung NRW, ein gemeinsames Angebot des Landes NRW und der beiden Landschaftsverbände, hat den Auftrag, die Initiative landesweit zu koordinieren und umzusetzen. Der Verband der Volkshochschulen NRW begleitet das Vorhaben. Weitere Informationen auf: www.vhs.schulministerium.nrw.de

Projekte für Schüler*innen an Ihrer Schule

Die VHS Köln ist daran interessiert, Projekte für Schüler*innen gemeinsam mit und an Kölner Schulen durchzuführen. Wir bieten ein breites Themenspektrum an.
Bei Interesse wende Sie sich an Petra Tenbrink,
Tel.: 0221 221-23742,
E-Mail: vhs-beruflichebildung@stadt-koeln.de

Ein Beispiel hierzu:

Brückenkurse in Englisch und Mathematik – Türkisch Prüfungen

auf Anfrage von Schulen
Seit 2014 kooperiert die VHS erfolgreich mit dem Berufskolleg in der Lindenstraße. Dieses möchte angehenden Schülerinnen und Schülern, mit Schwächen auf dem Abschlusszeugnis der abgebenden Schule, den erfolgreichen Start in der Höheren Handelsschule oder auf dem Wirtschaftsgymnasium ermöglichen.
Das Berufskolleg bietet daher in den Schulaufnahmegesprächen kostengünstige Brückenkurse der VHS in Mathematik und Englisch in den Räumlichkeiten des Berufskollegs an.
Seit 2016 wirbt das Berufskolleg außerdem bei Jugendlichen mit Migrationshintergrund dafür, die Gelegenheit zu nutzen, an der VHS telc-Türkisch-Prüfungen zu absolvieren, um mit dem Sprachenzertifikat in der Muttersprache die eigenen Kompetenzen zu belegen und so die eigenen Chancen in späteren Bewerbungsgespächen zu erhören.

Ihre Schule ist ebenfalls an einer Kooperation interessiert? Sie möchten mehr erfahren?
Wenden Sie sich bitte an Petra Tenbrink:
Tel.: 0221 221-23742
E-Mail: petra.tenbrink@stadt-koeln.de

A-579100
Gerne unterbreiten wir ein Angebot.

Qualifizierung und Beschäftigungsförderung

Um sich den wandelnden Anforderungen des Arbeitsmarktes gerecht zu werden, bietet die VHS berufsbezogene Qualifizierungen an. Diese Qualifizierungen finden tagsüber von montags bis freitags in Teilzeit- oder Vollzeitform statt. Finanziert werden die Qualifizierungen aus Mitteln der EU, des Bundes, des Landes NRW, der Agentur für Arbeit, des JobCenter und der Kommune. Eine persönliche finanzielle Unterstützung ist möglich, hängt jedoch von den individuellen Voraussetzungen ab. Wir beraten Sie gerne hinsichtlich Ihrer Möglichkeiten. Die Zusammenarbeit mit Firmen aus der Kölner Region und die Kooperation mit anderen Bildungsträgern ermöglicht ein praxisnahes und breites Angebot.

Unsere Angebote sind für Menschen, die ihre Chancen auf dem Arbeitsmarkt verbessern möchten oder den Einstieg ins Arbeitsleben suchen:

- Beschäftigte und Arbeitssuchende
- Menschen mit und ohne Migrationshintergrund
- (Allein-)Erziehende
- Berufsrückkehrende
- Geflüchtete

Inhaltliche Schwerpunkte der Projekte sind:

- Qualifizierungen in verschiedenen Berufsbereichen und berufsübergreifend
- Berufliche Orientierung
- Potenzialanalysen
- sprachliche Unterstützung
- Bewerbungstraining
- Beratung und Unterstützung
- Integration in den Arbeitsmarkt

Die VHS Köln sondiert stets den Markt für Qualifizierungen und entwickelt bedarfsbezogen neue Angebote. Neue Angebote, die wir noch nicht in das Programmheft aufnehmen konnten, finden Sie auf www.vhs.koeln.

Förderprogramm „Integration durch Qualifizierung (IQ)“

Teilvorhaben: IQ NRW – West:
Gemeinsam durchstarten

Das Teilvorhaben richtet sich als offenes Angebot an Menschen ausländischer Herkunft, die eine berufliche Qualifizierung aus ihrem Herkunftsland mitbringen und aktiv in den deutschen Arbeitsmarkt einsteigen möchten.

Gemeinsam mit den Teilnehmenden wird mit zeitlich und inhaltlich passenden Angeboten aus den Bereichen Kompetenzfeststellung, Beratung und Qualifizierung eine fundierte berufliche Orientierung und eine Anschlussperspektive erarbeitet.

Wir bieten Ihnen:

- Umfangreiche Verfahren zur Sichtbarmachung von Kompetenzen und Fähigkeiten.
- Individuelle Beratung zur Unterstützung und Erarbeitung eines persönlichen Profils, das kurz- oder mittelfristig eine realistische Anschlussperspektive bietet. Diese sind auf die aktuellen Erfordernisse des Arbeitsmarktes abgestimmt.
- Qualifizierungsbegleitung und Qualifizierungsangebote
  - Übergang Sprachkurs – Beruf (z. B. Bewerbungstraining),
  - fachspezifische Angebote (z. B. für die Bereiche Pflege und Gastronomie),
  - Methodenkompetenz und Softskills (z. B. Zeit-/Konfliktmanagement oder Lern- und Arbeitstechniken),

- Persönlichkeitsentwicklung (z. B. Resilienztraining) sowie
- IT-Kenntnisse (z. B. Schulungen zu MS Office)

Daneben bieten wir (Einzel-)Beratungsangebote für unsere Netzwerkakteure, Kooperationspartner und Betriebe zu Themen wie Gewinnung und Bindung von Arbeitskräften, interkulturelle Öffnung sowie der Abbau von Barrieren und Vorurteilen.
Alle Angebote sind für Sie kostenfrei!
Ein fließender Projekteinstieg ist möglich.

Beratungszeiten nach telefonischer Absprache.
Beratungs- und Unterrichtsort:
VHS Nippes, Neusser Straße 450, 50733 Köln

Ansprechpartnerinnen:
- Doris Steinfeld, Telefon: 0221 221-21136
  E-Mail: vhs-projekte@stadt-koeln.de
- Stephanie Hendriks, Telefon: 0221 221-23887
  E-Mail: vhs-projekte@stadt-koeln.de

Das Teilvorhaben „IQ NRW – West: Gemeinsam durchstarten" wird im Rahmen des Förderprogramms „Integration durch Qualifizierung (IQ)" durch das Bundesministerium für Arbeit und Soziales und die Europäische Union über den Europäischen Sozialfonds Plus (ESF Plus) gefördert und vom Bundesamt für Migration und Flüchtlinge administriert. Partner in der Umsetzung sind das Bundesministerium für Bildung und Forschung und die Bundesagentur für Arbeit.

Zurück in den Beruf – Informationen für Berufsrückkehrer*innen

Kostenlose Informationsveranstaltung in Kooperation mit der Agentur für Arbeit
Sie haben Ihre berufliche Tätigkeit aufgrund der Betreuung und Erziehung von Kindern oder der Betreuung pflegebedürftiger Angehöriger für einen längeren Zeitraum unterbrochen und möchten wieder in die Berufstätigkeit zurückkehren?
Da ist es gut zu wissen, dass es Rat und Hilfe gibt. Einen Überblick können Sie bei der Informationsveranstaltung „Zurück in den Beruf" erhalten.
Agnes Metz, Beauftragte für Chancengleichheit am Arbeitsmarkt, gibt Ihnen allgemeine Informationen zum regionalen Arbeitsmarkt, Tipps zur Vereinbarkeit von Familie und Beruf, Recherchemöglichkeiten für die eigene Stellensuche und einen Überblick über Fördermöglichkeiten für eine berufliche Weiterbildung.
Termine:
Freitag, 25.8.2023 von 9:30 – 12 Uhr
Mittwoch, 29.11.2023 von 9:30 – 12 Uhr (hybride Teilnahme)
Ort:
VHS-Studienhaus am Neumarkt
Dauer:
2 ½ Stunden
Leitung:
Agnes Metz, Beauftragte für Chancengleichheit am Arbeitsmarkt, Agentur für Arbeit Köln
Rückfragen an:
koeln.bca@arbeitsagentur.de, Tel.: 0221 9429-5400
Preis:
Es fallen keine Kosten an

Countdown für meine ersten Vorstellungsgespräche – für den erfolgreichen Wiedereinstieg

Kostenlose Informationsveranstaltung in Kooperation mit der Agentur für Arbeit
Sie haben sich für den beruflichen Neu- oder Wiedereinstieg entschieden. Ihr neues Unternehmen möchte Sie persönlich kennenlernen und hat Sie zu einem Vorstellungsgespräch eingeladen?
Das Vorstellungsgespräch ist der erste Schritt in Ihren neuen Job. Gerade für Neu- oder Wiedereinsteigende, ist die Einladung zu einem Vorstellungsgespräch eine aufregende Sache.
Vielleicht stellen Sie sich nun die Frage: Und nun? An was muss ich alles denken? Wie kann ich mich gut auf diesen wichtigen Termin vorbereiten?
Dieser Kurzworkshop mit Gleichgesinnten soll Sie dabei unterstützen.
Susanne van der Coelen, Berufsberaterin im Erwerbsleben der Bundesagentur für Arbeit, gibt Ihnen wertvolle Tipps für Ihre individuelle Vorbereitung

Termin: Freitag, 8.9.2023 von 09:30 – 11 Uhr
Ort: VHS Studienhaus am Neumarkt
Dauer: 2 Stunden
Leitung: Susanne van der Coelen, Berufsberaterin im Erwerbsleben, Agentur für Arbeit Köln
Preis: Es fallen keine Kosten an

Rückfragen und Anmeldungen an:
Koeln.381-Berufsberatung-im-Erwerbsleben@arbeitsagentur.de, Tel.: 0221 9429-3810

Erkundungsreise der eigenen Talente

Potenziale erkennen – Begleitung durch den TalentKompass NRW
Kostenlose Informationsveranstaltung in Kooperation mit der Agentur für Arbeit

Ein Ziel, viele Tools. Haben Sie schon vom Talent-Kompass NRW gehört? Sie möchten sich intensiv mit Ihren Neigungen und Fähigkeiten auseinander setzen um Ihre eigenen Erkenntnisse für Ihre gezielte berufliche Neu- oder Umorientierung nutzbar zu machen?
Der Talentkompass ist ein Tool der Kompetenzbilanzierung Ihrer Ziele und Werte und hilft Ihnen bei der systematischen Erkundung der eigenen Stärken, Ziele und Wünsche. Frau Susanne van der Coelen und Herr Steffen Schürkes, Berufsberater im Erwerbsleben der Agentur für Arbeit, stellen Ihnen das klar strukturierte Verfahren des TalentKompass NRW vor mit dem Ziel sich diesen zu erschließen und auch über den Workshop hinaus für sich individuell ein beruflich verwertbares Bild zu erarbeiten.
Der interaktive Workshop findet, eingebettet in einen vertrauensvollen Rahmen in einer kleinen Gruppe, statt. Im Vordergrund steht der Spaß an der Entdeckung Ihrer eigenen individuellen Stärken, der kreative Austausch in einer kleinen Gruppe und kann den Startschuss in Ihren beruflichen Neu- und Wiedereinstieg bieten.

Termine: 14.9. bis 12.10.23
(14.9.2023, 28.09.2023 und 12.10.2023, jeweils von 9.30 -13 Uhr
Ort: VHS-Studienhaus am Neumarkt
Dauer: 2,5 Stunden
Leitung: Susanne van der Coelen und Steffen Schürkes, Berufsberatung im Erwerbsleben, Agentur für Arbeit Köln
Preis: Es fallen keine Kosten an

Rückfragen und verbindliche Anmeldungen an
Koeln.381-Berufsberatung-im-Erwerbsleben@arbeitsagentur.de, Tel.: 0221 9429-3810

Neue Berufe – Berufe der Zukunft

Kostenlose Informationsveranstaltung in Kooperation mit der Agentur für Arbeit

Sie möchten erfahren, wie und warum sich Berufe verändern und welche neuen Berufe durch den Wandel des Arbeitsmarktes entstehen?
In dieser Informationsveranstaltung erhalten Sie eine Übersicht über die Berufe der Zukunft.
Die zunehmende Digitalisierung und der Einsatz von neuen Informations- und Kommunikationstechnologien verändern sowohl die Wirtschaft als auch die Gesellschaft: Der Arbeitsmarkt ist im Wandel.

Termine: Freitag, 1.9.2023 von 9:30 – 11:30 Uhr
Ort: VHS-Studienhaus am Neumarkt
Dauer: 2 Stunden
Leitung: Michael Tembrink, Berufsberater im Erwerbsleben, Agentur für Arbeit Köln
E-Mail: Koeln.381-Berufsberatung-im-Erwerbsleben@arbeitsagentur.de, Tel.: 0221 9429-3810
Preis: Es fallen keine Kosten an

Hier finden Sie weitere Informationen zum Kursangebot:
www.vhs.koeln

Gefördert durch:
Bundesministerium für Arbeit und Soziales
Kofinanziert von der Europäischen Union
Administriert durch:
Bundesamt für Migration und Flüchtlinge
In Kooperation mit:
Bundesministerium für Bildung und Forschung
Bundesagentur für Arbeit